

VARISAN[®]



ortò

CIZETA



*Références
2023*



SCIENCE & MEDICAL
QUALITY



Gamme Semi-transparent Éthéré

Gamme top ventes
98% des morphologies

ETHÉRE	PIED FERMÉ	CLASSE 1 p.9	MI-BAS	Beige	Noir				
		BAS	Beige	Noir					
		COLLANT	Beige	Noir					
	PIED FERMÉ	CLASSE 2 p.10 / 11 / 12	MI-BAS	Glacé	Beige	Poudré	Nacré	Terra	Daim
		BAS	Glacé	Beige	Poudré	Nacré	Terra	Daim	
		COLLANT	Beige	Poudré	Nacré	Daim	Gris	Taupe	
	PIED OUVERT	CLASSE 2 p.12	MI-BAS	Beige	Terra	Noir			
		BAS	Beige	Terra	Noir				
		COLLANT	Nacré						
	PLUMETIS	CLASSE 2 p.13	MI-BAS	Noir Rose	Marine Argenté				
BAS		Noir Rose	Marine Argenté						
COLLANT		Noir Rose	Marine Argenté						
MATERNITÉ	CLASSE 2 p.13	COLLANT	Nacré	Taupe	Noir	Noir Rose			

Gamme Opaque Passo Elle&Lui Salsa

Peaux sensibles & Thermorégulation

ELLE & LUI	PIED FERMÉ	CLASSE 2 p.20	MI-BAS	Beige	Gris	Marine	Noir	
		CLASSE 3 p.28	MI-BAS	Noir				
		CLASSE 2 p.20	MI-BAS	Noir				
PASSO	PIED OUVERT	CLASSE 2 p.20	MI-BAS	Beige Chiné	Gris Chiné	Bleu Chiné	Noir	
		CLASSE 3 p.28	MI-BAS	Noir				
		CLASSE 2 p.21	MI-BAS	Noir	Marine			

Gamme Transparent Diva

Douceur
Résistance

DIVA	PIED FERMÉ	CLASSE 2 p.14 / 15	MI-BAS	Naturel	Poudré	Nacré	Terra	Noir
		BAS	Naturel	Poudré	Nacré	Terra	Noir	
		COLLANT	Naturel	Poudré	Nacré	Noir		
MILANO	PIED OUVERT	CLASSE 2 p.16	MI-BAS	Nacré				
		BAS	Nacré					
PAPILLON	PIED OUVERT	CLASSE 2 p.16	BAS	Nacré	Noir			

Nouveau

Gamme Activité

Sports et loisirs

CLASSE 2
p.21

MI-BAS

Noir Blanc Blanc Noir



Gamme Naturel Soie Seta Micro-coton

Peaux sensibles & Thermorégulation

SOIE	PIED FERMÉ	CLASSE 2 p.18 / 19	MI-BAS	Taupe	Prune	Gris	Noir	
		BAS	Moutarde	Rouge	Vert	Bleu		
		COLLANT	Taupe	Prune	Noir			
SETA	PIED OUVERT	CLASSE 3 p.27	MI-BAS	Noir				
		BAS	Noir					
		CLASSE 2 p.17	MI-BAS	Moutarde	Rouge	Marine	Orange	Noir
MICRO-COTON	PIED OUVERT	CLASSE 2 p.17	BAS	Orange	Noir			
		COLLANT	Rouge	Orange	Noir			
		CLASSE 1 p.9	MI-BAS	Noir				
MICRO-COTON	PIED OUVERT	CLASSE 2 p.17	MI-BAS	Beige	Noir			
		BAS	Beige	Noir				
		COLLANT	Beige	Noir				



Gamme Varisoft Semi-opaque

SEMI-OPAQUE	PIED FERMÉ	CLASSE 2 p.22 / 23	MI-BAS	Poudré	Beige	Noir	
		BAS	Poudré	Beige	Noir		
		COLLANT	Poudré	Beige	Noir		
PIED OUVERT	CLASSE 2 p.24	MI-BAS	Poudré	Beige	Noir		
	BAS	Poudré	Beige	Noir			

Gamme Varisoft HOMME (opaque) Côtelé

OPAQUE	PIED FERMÉ	CLASSE 2 p.25	MI-BAS	Noir		
		CLASSE 2 p.25	BAS	Noir		

Gamme Varisoft Transparent

TRANSPARENT	PIED FERMÉ	CLASSE 2 p.25	MI-BAS	Doré	Noir	
		BAS	Doré	Noir		
		COLLANT	Doré	Noir		

Morphologies +/- / - :

+ Existe en taille +
cuisses et mollets forts

- Existe en taille -
cuisses et mollets fins

Varitec
pour un enfilage facile

Rouge Noir



Retrouvez-moi page 40



Cedème veineux

DEMA	PIED FERMÉ	CLASSE 2 p.26	MI-BAS	Poudré	Noir	
		CLASSE 3 p.26	MI-BAS	Poudré	Noir	

Anti Thrombo-Embolique

A.T.E POST-OP	PIED FERMÉ	CLASSE 2 p.26	MI-BAS	Blanc		
		BAS	Blanc			
		CLASSE 2 p.26	MI-BAS	Blanc		

Scièrese des varices

VEINALGIC® MOLLET ET CUISSE	PIED FERMÉ	CLASSE 2 p.29	MI-BAS	Noir	Blanc
		CLASSE 2 p.29	MI-BAS	Noir	Blanc

Sur-mesure

Tricotages circulaire et rectiligne

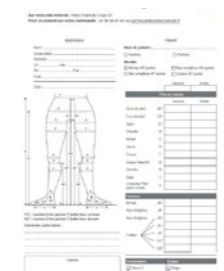

MI-BAS

Ethéré, Diva

	T0	T1-	T1	T1+	T2-	T2	T2+	T3-	T3	T3+	T4-	T4	T4+	T5
Cheville ^b	16-18		18-20		20-23			23-26			26-29			29-32
Mollet ^c	27-30	24-29	29-32	32-36	29-32	32-36	36-40	32-36	36-40	40-44	36-40	40-44	43-48	43-48
Hauteur ^{AG}	court ≤ 37 / normal > 37													

Passo, Salsa, Elle&Lui, Activité (Tailles +/- Passo uniquement)

	T1	T1+	T2-	T2	T2+	T3-	T3	T3+	T4-	T4	T4+	T5-	T5	T5 Passo/Elle&Lui	T5 Salsa/Activité
Cheville ^b	18-21		21-24		24-27		27-30		30-33		30-33				
Mollet ^c	30-36	34-40	30-36	34-40	38-44	34-40	38-44	42-48	38-44	42-48	46-52	42-48	46-52	46-52	44-50
Hauteur ^{AG}	court ≤ 40 / normal > 40														

Soie

	T1	T2	T3	T4
Cheville ^b	18-21	21-24	24-27	27-30
Mollet ^c	30-36	34-40	38-44	42-48
Hauteur ^{AG}	court ≤ 40 / normal > 40			

Seta

	T1	T2	T3	T4
Cheville ^b	19-21	21-24	24-27	27-30
Mollet ^c	32-36	36-40	40-44	44-48
Hauteur ^{AG}	court ≤ 40 / normal > 40			

Micro-coton

	T1	T2	T3	T4
Cheville ^b	18-20	20-23	23-26	26-29
Mollet ^c	29-32	32-36	36-40	40-44
Hauteur ^{AG}	court ≤ 37 / normal > 37			

BAS

Ethéré, Diva

	T0-	T0	T1 Extra-	T1-	T1	T1+	T2 Extra-	T2-	T2	T2+	T3-	T3	T3+	T4-	T4	T4+	T5	T5+
Cheville ^b	16-18		18-20		20-23		23-26		26-29		29-32			29-32				
Cuisse ^g	37-41	42-52	36-43	44-50	50-56	57-63	36-45	46-52	53-59	60-66	49-55	56-62	63-69	52-58	59-65	66-72	62-70	71-78
Hauteur ^{AG}	court ≤ 74 / normal > 74																	

Soie

	T1	T2	T3	T4
Cheville ^b	18-21	21-24	24-27	27-30
Cuisse ^g	48-56	52-60	56-64	60-68
Hauteur ^{AG}	court ≤ 74 / normal > 74			

Seta

	T1	T2	T3	T4
Cheville ^b	19-21	21-24	24-27	27-30
Cuisse ^g	50-56	53-59	56-62	59-65
Hauteur ^{AG}	court ≤ 74 / normal > 74			

Micro-coton

	T1	T2	T3	T4
Cheville ^b	18-20	20-23	23-26	26-29
Cuisse ^g	50-56	53-59	56-62	59-65
Hauteur ^{AG}	court ≤ 74 / normal > 74			

COLLANT

Ethéré, Diva

	T0	T1	T2	T3	T4	T5
Cheville ^b	16-18	18-20	20-23	23-26	26-29	29-32
Cuisse ^g	42-52	50-56	53-59	56-62	59-65	62-70
Ventre ^t	≤ 105		≤ 130			
Hauteur ^{AG}	court ≤ 74 / normal > 74					

Soie

	T1	T2	T3	T4
Cheville ^b	18-21	21-24	24-27	27-30
Cuisse ^g	48-56	52-60	56-64	60-68
Ventre ^t	≤ 105		≤ 130	
Hauteur ^{AG}	court ≤ 74 / normal > 74			

Seta

	T1	T2	T3	T4
Cheville ^b	19-21	21-24	24-27	27-30
Cuisse ^g	50-56	53-59	56-62	59-65
Ventre ^t	≤ 105		≤ 130	
Hauteur ^{AG}	court ≤ 74 / normal > 74			

Maternité

	T1	T2	T3	T4
Cheville ^b	18-20	20-23	23-26	26-29
Cuisse ^g	50-56	53-59	56-62	59-65
Ventre ^t	≤ 120	≤ 135	≤ 150	≤ 160
Hauteur ^{AG}	court ≤ 74 / normal > 74			

Micro-coton

	T1	T2	T3	T4
Cheville ^b	18-20	20-23	23-26	26-29
Cuisse ^g	50-56	53-59	56-62	59-65
Ventre ^t	≤ 105		≤ 130	
Hauteur ^{AG}	court ≤ 74 / normal > 74			

MI-BAS

Semi-opaque, Transparent, Opaque/Homme (Tailles - Semi opaque uniquement)

	T0	T1	T2-	T2	T3-	T3	T4-	T4	T5-	T5
Cheville ^b	15-18	18-21	21-24		24-27		27-30		30-33	
Mollet ^c	25-35	25-35	25-30	30-40	30-35	35-45	35-40	40-50	40-45	45-55
Hauteur ^{AG}	court ≤ 40 / normal > 40									

BAS

Semi-opaque, Transparent, Opaque/Homme (Tailles - Semi opaque uniquement)

	T0	T1	T1	T2-	T2	T3-	T3	T4-	T4	T5
Cheville ^b	15-18	18-21		21-24		24-27		27-30		30-33
Cuisse ^g	33-48	33-43	43-58	33-48	48-63	43-53	53-68	48-58	58-73	63-78
Hauteur ^{AG}	court ≤ 74 / normal > 74									

COLLANT

Semi-opaque, Transparent

	T0	T1	T2	T3	T4	T5
Cheville ^b	15-18	18-21	21-24	24-27	27-30	30-33
Cuisse ^g	33-48	43-58	48-63	53-68	58-73	63-78
Ventre ^t	≤ 105			≤ 130		
Hauteur ^{AG}	court ≤ 74 / normal > 74					

En dehors des tableaux de tailleage : nous fabriquons sur-mesure mi-bas, bas et collant. Voir « Notre offre sur-mesure » page n°116

PATHOLOGIE

DEMA®

	T0	T1-	T1	T1+	T2-	T2	T2+	T3-	T3	T3+	T4-	T4	T4+	T5
Cheville ^b	16-18		18-20		20-23			23-26			26-29			29-32
Mollet ^c	27-30	24-29	29-32	32-36	29-32	32-36	36-40	32-36	36-40	40-44	36-40	40-44	43-48	43-48
Hauteur ^{AG}	court ≤ 37 / normal > 37													

ATE - Mi-bas

	T1	T2	T3	T4	T5
Cheville ^b	18-21	21-23	23-25,5	25,5-29	29-32
Mollet ^c	27-31	31-35	35-39	39-43	43-47
Hauteur ^{AG}	≤ 42				

ATE - Bas

	T1	T2	T3	T4	T5
Cheville ^b	18-21	21-23	23-25,5	25,5-29	29-32
Cuisse ^g	46-50	50-54	54-58	58-62	62-66
Hauteur ^{AG}	≤ 72				

L'ENTRETIEN ET ENFILAGE

L'entretien

Afin de préserver la qualité des bas, il est conseillé de suivre les instructions suivantes :

- Lavage quotidien à l'envers (à la main ou en machine) à une température maximum de 40°C.
 - Utilisation de détergents neutres pour tissus délicats.
 - Rinçage à une température maximum de 40°C.
 - Séchage ni au soleil ni au sèche-linge.
 - Éloigner des sources de chaleur.
 - Étendage exclusivement horizontalement.
- Un entretien régulier prolonge la durée de vie de vos bas de compression.



Lavage 40° max main ou machine



Pas de nettoyage à sec



Pas de sèche-linge



Pas d'eau de Javel



Pas de repassage

L'enfilage manuel

Pour améliorer l'observance, l'éducation à l'enfilage est primordiale.

- Placez votre main à l'intérieur du bas, saisissez le talon avec le pouce et l'index.
- Retournez le bas jusqu'au talon, en conservant le pied à l'endroit.

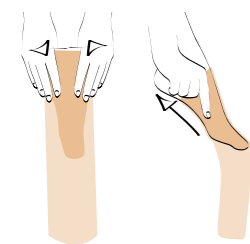

- Élargissez le bas avec les deux pouces, introduisez le pied et positionnez le talon.

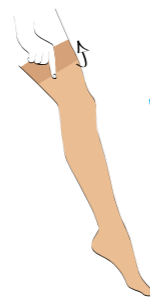

- Renouvelez l'opération environ 4 fois pour remonter progressivement votre bas jusqu'en haut de la cuisse. Positionnez enfin la bande dentelle.

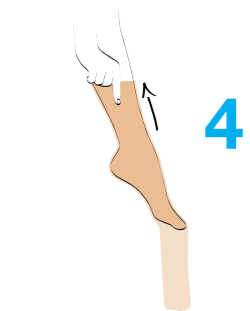

- Saisissez le bas avec les deux mains, à 10 cm du pied, puis remontez le bas jusqu'à la cheville, sans tirer sur la bande dentelle.



- Repositionnez la pointe pour donner plus d'aisance aux orteils. Massez la jambe pour répartir la matière.



LE SAVIEZ-VOUS ?

Si le patient n'arrive pas à toucher la pointe de ses pieds, pensez à utiliser le Varitec® !

VARITEC® l'enfile bas pour se faciliter la vie !

Vidéo d'utilisation

disponible sur la chaîne Youtube Cizeta Medicali



- Facile à utiliser
- Sans aucune aide ni besoin de force
- Adapté à toutes les classes de compression médicale

CLASSIFICATION CEAP

*Recommandations Haute Autorité de Santé 2010.

C0s	C1	C2	C3	C4	C5	C6
Jambes lourdes, fourmillements	Téliangiectasies, varices réticulaires Ø < 3mm	Varices Ø > 3mm	Œdème débutant	Œdème fibrosé	Troubles trophiques	Ulcère cicatrisé
16%*	27%*	33%*	18%*		5%*	0,2%*
Prévention Classe 1	Classe 2	Classe 2 Classe 3	Classe 3	Classe 3	Classe 3	Classe 3

FEMME

Transparent						
Semi-opaque						
Naturel						
HOMME						
Opaque						
Naturel						

Classe 1 (10-15 mmHg)	Classe 2 (15-20 mmHg)	Classe 3* (20-25 mmHg)	Classe 4* (> 36 mmHg)
Tableau essentiellement symptomatique : • Lourdeurs de jambe, sensations de fourmillements • Œdème du pied en fin de journée • Téliangiectasies (varicosités) symptomatiques	Tableau symptomatique et clinique : • Téliangiectasies • Varices < 3 mm Ø • Suites de sclérothérapie • Suites des traitements chirurgicaux • Voyages aériens	• Varices > 3 mm Ø • Suites de sclérothérapie • Suites des traitements chirurgicaux • Œdèmes • Troubles trophiques (Altérations cutanées ou du tissu cellulaire sous-cutané telles que Pigmentation et/ou eczéma veineux. Hypodermite scléreuse et/ou atrophie blanche). • Ulcère cicatrisé	Superposition : Classe 1 + Classe 3 ou Classe 2 + Classe 2 • Ulcère cicatrisé • Ulcère ouvert

*Source : Enquête épidémiologique informative VARISAN. Analyse des données : CENBIOTECH Dijon - Août 2010

Rappel : La pression à retenir est la plus forte supportée par le patient. La superposition de classe est recommandée lorsque le patient n'est pas capable d'enfiler une compression plus forte.

Je délivre ma compression rapidement et facilement avec SMAPP !

Un outil d'aide à la délivrance des produits de compression de série Cizeta Medicali

Trouvez le produit adapté à la morphologie et aux goûts de vos patients ...en quelques clics !

varisan-smapp.fr



VARISAN SMAPP

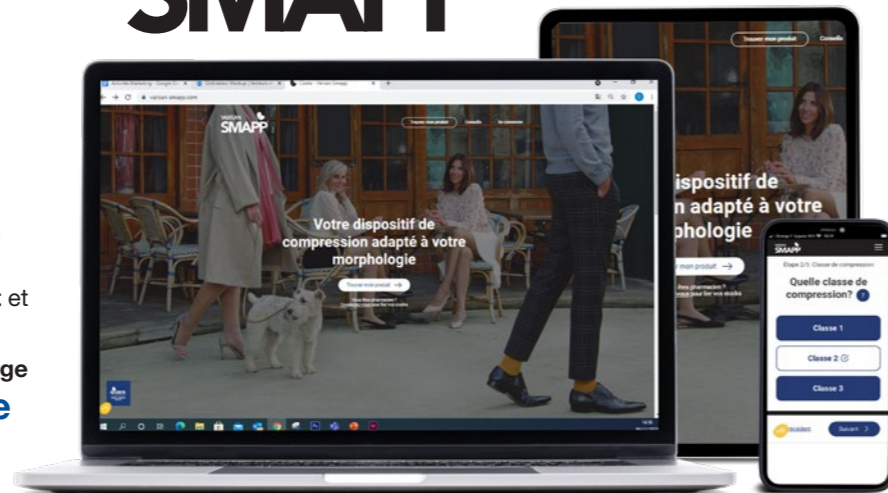

Un service innovant au coeur de la santé connectée

Développez votre proximité patient et votre conseil grâce au digital + d'efficacité dans la prise en charge et une meilleure observance

Le choix du produit le + adapté...

1

- Affinez votre sélection en filtrant les produits par caractéristiques
- Visualisez en un clin d'œil les différents coloris que vous pouvez proposer à votre patient.

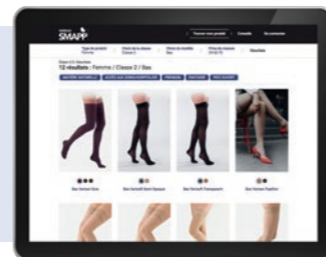

2

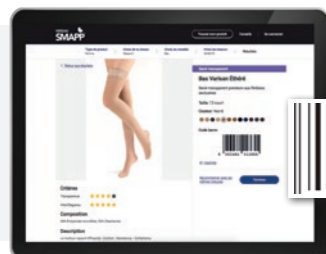

... disponible tout de suite !

- Pour faciliter vos commandes, vous pouvez scanner le code-barre du produit directement sur SMAPP
- Avec une visibilité directe sur la disponibilité du produit, pour être certain de le délivrer le lendemain !

MI-BAS LPPR : 22,40 €^{TTC} / 201D01.2 (x2)

Taille	LPPR : 22,40 € ^{TTC} / 201D01.2 (x2)	
	Beige	Noir
1	court	8053484010388
	normal	8053484010425
2	court	8053484010395
	normal	8053484010432
3	court	8053484010401
	normal	8053484010449
4	court	8053484010418
	normal	8053484010456

BAS LPPR : 29,78 €^{TTC} / 201D01.8 (x2)

Taille	LPPR : 29,78 € ^{TTC} / 201D01.8 (x2)	
	Beige	Noir
1	court	8053484010463
	normal	8053484010500
2	court	8053484010470
	normal	8053484010517
3	court	8053484010487
	normal	8053484010524
4	court	8053484010494
	normal	8053484010531

COLLANT LPPR : 42,03 €^{TTC} / 201D01.8 (x2) + 201D04.1

Taille	LPPR : 42,03 € ^{TTC} / 201D01.8 (x2) + 201D04.1	
	Beige	Noir
1	court	8053484010548
	normal	8053484010586
2	court	8053484010555
	normal	8053484010593
3	court	8053484010562
	normal	8053484010609
4	court	8053484010579
	normal	8053484010616



Bas Éthéré Noir

MI-BAS LPPR : 22,40 €^{TTC} / 201D01.2 (x2)

Taille	LPPR : 22,40 € ^{TTC} / 201D01.2 (x2)	
	Noir	
1	court	8053484020981
	normal	8053484021025
2	court	8053484020998
	normal	8053484021032
3	court	8053484021001
	normal	8053484021049
4	court	8053484021018
	normal	8053484021056



Mi-bas Micro-coton Noir

MI-BAS **MEILLEURE VENTE** LPPR : 22,40 €^{TTC} / 201D01.2 (x2)

Taille		Poudré	Beige	Noir
0	court	8053484011620	8053484010869	8053484012382
	normal	8053484011767	8053484011002	8053484012528
1-	court	8053484011682	8053484010920	8053484012443
	normal	8053484011828	8053484011064	8053484012580
1	court	8053484011637	8053484010876	8053484012399
	normal	8053484011774	8053484011019	8053484012535
1+	court	8053484011699	8053484010937	8053484012450
	normal	8053484011835	8053484011071	8053484012597
2-	court	8053484011705	8053484010944	8053484012467
	normal	8053484011842	8053484011088	8053484012603
2	court	8053484011644	8053484010883	8053484012405
	normal	8053484011781	8053484011026	8053484012542
2+	court	8053484011712	8053484010951	8053484012474
	normal	8053484011859	8053484011095	8053484012610
3-	court	8053484011729	8053484010968	8053484012481
	normal	8053484011866	8053484011101	8053484012627
3	court	8053484011651	8053484010890	8053484012412
	normal	8053484011798	8053484011033	8053484012559
3+	court	8053484011736	8053484010975	8053484012498
	normal	8053484011873	8053484011118	8053484012634
4-	court	8053484011743	8053484010982	8053484012504
	normal	8053484011880	8053484011125	8053484012641
4	court	8053484011668	8053484010906	8053484012429
	normal	8053484011804	8053484011040	8053484012566
4+	court	8053484011750	8053484010999	8053484012511
	normal	8053484011897	8053484011132	8053484012658
5	court	8053484011675	8053484010913	8053484012436
	normal	8053484011811	8053484011057	8053484012573

Taille		Glacé	Nacré	Terra	Daim
1	court	8053484013150	8053484013518	8053484013877	8053484014232
	normal	8053484013211	8053484013570	8053484013938	8053484014294
2	court	8053484013167	8053484013525	8053484013884	8053484014249
	normal	8053484013228	8053484013587	8053484013945	8053484014300
3	court	8053484013174	8053484013532	8053484013891	8053484014256
	normal	8053484013235	8053484013594	8053484013952	8053484014317
4	court	8053484013181	8053484013549	8053484013907	8053484014263
	normal	8053484013242	8053484013600	8053484013969	8053484014324

Taille		Gris	Chocolat	Taupe	Orage	Marine
1	court	8053484015673	8053484015314	8053484016038	8053484014591	8053484014959
	normal	8053484015734	8053484015376	8053484016090	8053484014652	8053484015017
2	court	8053484015680	8053484015321	8053484016045	8053484014607	8053484014966
	normal	8053484015741	8053484015383	8053484016106	8053484014669	8053484015024
3	court	8053484015697	8053484015338	8053484016052	8053484014614	8053484014973
	normal	8053484015758	8053484015390	8053484016113	8053484014676	8053484015031
4	court	8053484015703	8053484015345	8053484016069	8053484014621	8053484014980
	normal	8053484015765	8053484015406	8053484016120	8053484014683	8053484015048



BAS **MEILLEURE VENTE** LPPR : 29,78 €^{TTC} / 201D01.8 (x2)

Taille		Poudré	Beige	Noir
0-	court	8053484011965		8053484012726
	normal	8053484012146		8053484012900
0	court	8053484011903	8053484011149	8053484012665
	normal	8053484012085	8053484011323	8053484012849
1	court	8053484011972		8053484012733
	extra-normal	8053484012153		8053484012917
1-	court	8053484011989	8053484011224	8053484012740
	normal	8053484012160	8053484011408	8053484012924
1	court	8053484011910	8053484011156	8053484012672
	normal	8053484012092	8053484011330	8053484012856
1+	court	8053484011996	8053484011231	8053484012757
	normal	8053484012177	8053484011415	8053484012931
2	court	8053484012009		8053484012764
	extra-normal	8053484012184		8053484012948
2-	court	8053484012016	8053484011255	8053484012771
	normal	8053484012191	8053484011439	8053484012955
2	court	8053484011927	8053484011163	8053484012689
	normal	8053484012108	8053484011347	8053484012863
2+	court	8053484012023	8053484011262	8053484012788
	normal	8053484012207	8053484011446	8053484012962
3-	court	8053484012030	8053484011279	8053484012795
	normal	8053484012214	8053484011453	8053484012979
3	court	8053484011934	8053484011170	8053484012696
	normal	8053484012115	8053484011354	8053484012870
3+	court	8053484012047	8053484011286	8053484012801
	normal	8053484012221	8053484011460	8053484012986
4-	court	8053484012054		8053484012818
	normal	8053484012238		8053484012993
4	court	8053484011941	8053484011187	8053484012702
	normal	8053484012122	8053484011361	8053484012887
4+	court	8053484012061		8053484012825
	normal	8053484012245		8053484013006
5	court	8053484011958	8053484011194	8053484012719
	normal	8053484012139	8053484011378	8053484012894
5+	court	8053484012078		8053484012832
	normal	8053484012252		8053484013013

Taille		Glacé	Nacré	Terra	Daim
1	court	8053484013273	8053484013631	8053484013990	8053484014355
	normal	8053484013334	8053484013693	8053484014058	8053484014416
2	court	8053484013280	8053484013648	8053484014003	8053484014362
	normal	8053484013341	8053484013709	8053484014065	8053484014423
3	court	8053484013297	8053484013655	8053484014010	8053484014379
	normal	8053484013358	8053484013716	8053484014072	8053484014430
4	court	8053484013303	8053484013662	8053484014027	8053484014386
	normal	8053484013365	8053484013723	8053484014089	8053484014447

Taille		Gris	Chocolat	Taupe	Orage	Marine
1	court	8053484015796	8053484015437	8053484016151	8053484014713	8053484015079
	normal	8053484015857	8053484015499	8053484016212	8053484014775	8053484015130
2	court	8053484015802	8053484015444	8053484016168	8053484014720	8053484015086
	normal	8053484015864	8053484015505	8053484016229	8053484014782	8053484015147
3	court	8053484015819	8053484015451	8053484016175	8053484014737	8053484015093
	normal	8053484015871	8053484015512	8053484016236	8053484014799	8053484015154
4	court	8053484015826	8053484015468	8053484016182	8053484014744	8053484015109
	normal	8053484015888	8053484015529	8053484016243	8053484014805	8053484015161



Bas Ethéré Poudré

COLLANT LPPR : 42,03 €^{TTC} / 201D01.8 (x2) + 201D04.1

Taille	Beige				Poudré		Nacré		Daim	
	court	normal	normal	normal	normal	normal	normal	normal	normal	normal
1	court	8053484011514	8053484012276	8053484013754	8053484014478	8053484011576	8053484012337	8053484013815	8053484014539	
	normal	8053484011521	8053484012283	8053484013761	8053484014485	8053484011583	8053484012344	8053484013822	8053484014546	
2	court	8053484011538	8053484012290	8053484013778	8053484014492	8053484011590	8053484012351	8053484013839	8053484014553	
	normal	8053484011545	8053484012306	8053484013785	8053484014508	8053484011606	8053484012368	8053484013846	8053484014560	
3	court	8053484016274	8053484015918	8053484014836	8053484015192	8053484016335	8053484015970	8053484014898	8053484013099	
	normal	8053484016281	8053484015925	8053484014843	8053484015208	8053484016342	8053484015987	8053484014904	8053484013105	
4	court	8053484016298	8053484015932	8053484014850	8053484015215	8053484016359	8053484015994	8053484014911	8053484013112	
	normal	8053484016304	8053484015949	8053484014867	8053484015222	8053484016366	8053484016007	8053484014928	8053484013129	

MI-BAS LPPR : 22,40 €^{TTC} / 201D01.2 (x2)

Taille	Noir / Rose		Marine / Argenté	
	court	normal	court	normal
1	court	8053484020639	8053484020271	
	normal	8053484020691	8053484020332	
2	court	8053484020646	8053484020288	
	normal	8053484020707	8053484020349	
3	court	8053484020653	8053484020295	
	normal	8053484020714	8053484020356	
4	court	8053484020660	8053484020301	
	normal	8053484020721	8053484020363	

BAS LPPR : 29,78 €^{TTC} / 201D01.8 (x2)

Taille	Noir / Rose		Marine / Argenté	
	court	normal	court	normal
1	court	8053484020752	8053484020394	
	normal	8053484020813	8053484020455	
2	court	8053484020769	8053484020400	
	normal	8053484020820	8053484020462	
3	court	8053484020776	8053484020417	
	normal	8053484020837	8053484020479	
4	court	8053484020783	8053484020424	
	normal	8053484020844	8053484020486	



Bas Plumetis Marine / Argenté

MI-BAS LPPR : 22,40 €^{TTC} / 201D01.2 (x2)

Taille	Beige		Terra		Noir	
	court	normal	court	normal	court	normal
0	court	8053484016380	8053484017103	8053484017462		
	normal	8053484016441	8053484017165	8053484017523		
1	court	8053484016397	8053484017110	8053484017479		
	normal	8053484016458	8053484017172	8053484017530		
2	court	8053484016403	8053484017127	8053484017486		
	normal	8053484016465	8053484017189	8053484017547		
3	court	8053484016410	8053484017134	8053484017493		
	normal	8053484016472	8053484017196	8053484017554		
4	court	8053484016427	8053484017141	8053484017509		
	normal	8053484016489	8053484017202	8053484017561		
5	court	8053484016434	8053484017158	8053484017516		
	normal	8053484016496	8053484017219	8053484017578		

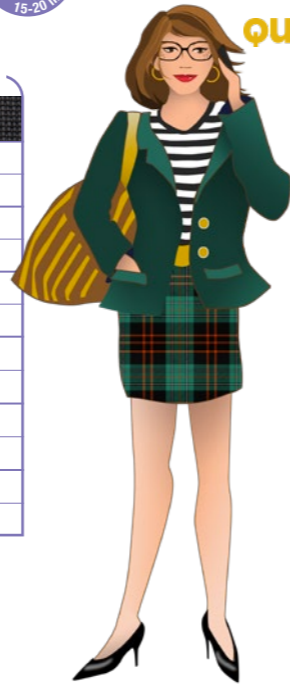

LPPR : 42,03 €^{TTC} / 201D01.8 (x2) + 201D04.1

COLLANT

Taille	Nacré	
	court	normal
1	court	8053484016991
	normal	8053484017059
2	court	8053484017004
	normal	8053484017066
3	court	8053484017011
	normal	8053484017073
4	court	8053484017028
	normal	8053484017080

COLLANT LPPR : 42,03 €^{TTC} / 201D01.8 (x2) + 201D04.1

Taille	Noir / Rose		Marine / Argenté	
	court	normal	court	normal
1	court	8053484020875	8053484020516	
	normal	8053484020936	8053484020578	
2	court	8053484020882	8053484020523	
	normal	8053484020943	8053484020585	
3	court	8053484020899	8053484020530	
	normal	8053484020950	8053484020592	
4	court	8053484020905	8053484020547	
	normal	8053484020967	8053484020608	

COLLANT LPPR : 42,03 €^{TTC} / 201D01.8 (x2) + 201D04.1

Taille	Nacré		Taupe		Noir		Noir / Rose	
	court	normal	court	normal	court	normal	court	normal
1	court	8053484019916	8053484020035	8053484020158	80534 8402564	1		
	normal	8053484019978	8053484020097	8053484020219	80534 8402580	1		
2	court	8053484019923	8053484020042	8053484020165	80534 8402566	5		
	normal	8053484019985	8053484020103	8053484020226	80534 8402581	8		
3	court	8053484019930	8053484020059	8053484020172	80534 8402567	2		
	normal	8053484019992	8053484020110	8053484020233	80534 8402582	5		
4	court	8053484019947	8053484020066	8053484020189	80534 8402569	6		
	normal	8053484020004	8053484020127	8053484020240	80534 8402583	2		

Collant couvrant l'intégralité du ventre

LPPR : 22,40 € TTC / 201D01.2 (x2)

MI-BAS

Taille		Poudré
0	court	8053484005667
	normal	8053484005803
1-	court	8053484005728
	normal	8053484005865
1	court	8053484005674
	normal	8053484005810
1+	court	8053484005735
	normal	8053484005872
2-	court	8053484005742
	normal	8053484005889
2	court	8053484005681
	normal	8053484005827
2+	court	8053484005759
	normal	8053484005896
3-	court	8053484005766
	normal	8053484005902
3	court	8053484005698
	normal	8053484005834
3+	court	8053484005773
	normal	8053484005919
4-	court	8053484005780
	normal	8053484005926
4	court	8053484005704
	normal	8053484005841
4+	court	8053484005797
	normal	8053484005933
5	court	8053484005711
	normal	8053484005858



Mi-bas Diva Terra

Taille		Naturel	Nacré	Terra	Noir
1	court	8053484004554	8053484006794	8053484007913	8053484009030
	normal	8053484004691	8053484006930	8053484008057	8053484009177
2	court	8053484004561	8053484006800	8053484007920	8053484009047
	normal	8053484004707	8053484006947	8053484008064	8053484009184
3	court	8053484004578	8053484006817	8053484007937	8053484009054
	normal	8053484004714	8053484006954	8053484008071	8053484009191
4	court	8053484004585	8053484006824	8053484007944	8053484009061
	normal	8053484004721	8053484006961	8053484008088	8053484009207

COLLANT

LPPR : 42,03€ TTC / 201D01.8 (x2) + 201D04.1

Taille		Naturel	Poudré	Nacré	Noir
0	court		8053484006305		
	normal		8053484006367		
1	court	8053484005193	8053484006312	8053484007432	8053484009672
	normal	8053484005254	8053484006374	8053484007494	8053484009733
2	court	8053484005209	8053484006329	8053484007449	8053484009689
	normal	8053484005261	8053484006381	8053484007500	8053484009740
3	court	8053484005216	8053484006336	8053484007456	8053484009696
	normal	8053484005278	8053484006398	8053484007517	8053484009757
4	court	8053484005223	8053484006343	8053484007463	8053484009702
	normal	8053484005285	8053484006404	8053484007524	8053484009764
5	court		8053484006350		
	normal		8053484006411		



Bande large pour plus de confort



Culotte galbante

LPPR : 29,78€ TTC / 201D01.8 (x2)

BAS

Taille		Poudré
0-	court	8053484006008
	normal	8053484006183
0	court	8053484005940
	normal	8053484006121
1	court	8053484006015
	normal	8053484006190
1-	court	8053484006022
	normal	8053484006206
1	court	8053484005957
	normal	8053484006138
1+	court	8053484006039
	normal	8053484006213
2	court	8053484006046
	normal	8053484006220
2-	court	8053484006053
	normal	8053484006237
2	court	8053484005964
	normal	8053484006145
2+	court	8053484006060
	normal	8053484006244
3-	court	8053484006077
	normal	8053484006251
3	court	8053484005971
	normal	8053484006152
3+	court	8053484006084
	normal	8053484006268
4-	court	8053484006091
	normal	8053484006275
4	court	8053484005988
	normal	8053484006169
4+	court	8053484006107
	normal	8053484006282
5	court	8053484005995
	normal	8053484006176
5+	court	8053484006114
	normal	8053484006299

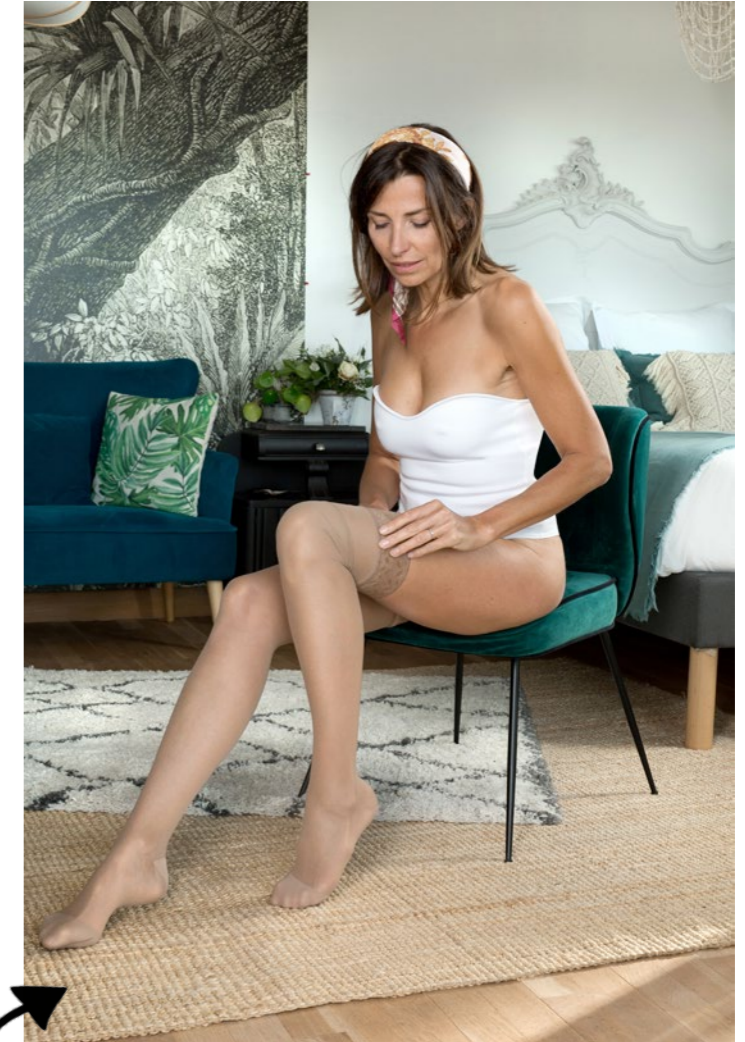

LPPR : 29,78€ TTC / 201D01.8 (x2)

Taille		Naturel	Nacré	Terra	Noir
1-	court	8053484004905	8053484007142	8053484008262	8053484009382
	normal	8053484005087	8053484007326	8053484008446	8053484009566
1	court	8053484004837	8053484007074	8053484008194	8053484009313
	normal	8053484005018	8053484007258	8053484008378	8053484009498
1+	court	8053484004912	8053484007159	8053484008279	8053484009399
	normal	8053484005094	8053484007333	8053484008453	8053484009573
2-	court	8053484004936	8053484007173	8053484008293	8053484009412
	normal	8053484005117	8053484007357	8053484008477	8053484009597
2	court	8053484004844	8053484007081	8053484008200	8053484009320
	normal	8053484005025	8053484007265	8053484008385	8053484009504
2+	court	8053484004943	8053484007180	8053484008309	8053484009429
	normal	8053484005124	8053484007364	8053484008484	8053484009603
3-	court	8053484004950	8053484007197	8053484008316	8053484009436
	normal	8053484005131	8053484007371	8053484008491	8053484009610
3	court	8053484004851	8053484007098	8053484008217	8053484009337
	normal	8053484005032	8053484007272	8053484008392	8053484009511
3+	court	8053484004967	8053484007203	8053484008323	8053484009443
	normal	8053484005148	8053484007388	8053484008507	8053484009627
4	court	8053484004868	8053484007104	8053484008224	8053484009344
	normal	8053484005049	8053484007289	8053484008408	8053484009528



Bande florale

DIVA PIED OUVERT

CLASSE 2
15-20 mmHg
Transparent

MI-BAS LPPR : 22,40€^{TTC} / 201D01.2 (x2)

Taille	Nacré	
1	court	8053484007555
	normal	8053484007616
2	court	8053484007562
	normal	8053484007623
3	court	8053484007579
	normal	8053484007630
4	court	8053484007586
	normal	8053484007647

BAS LPPR : 29,78€^{TTC} / 201D01.8 (x2)

Taille	Nacré	
1-	court	8053484007722
	normal	8053484007845
1	court	8053484007678
	normal	8053484007791
1+	court	8053484007739
	normal	8053484007852
2-	court	8053484007746
	normal	8053484007869
2	court	8053484007685
	normal	8053484007807
2+	court	8053484007753
	normal	8053484007876
3-	court	8053484007760
	normal	8053484007883
3	court	8053484007692
	normal	8053484007814
3+	court	8053484007777
	normal	8053484007890
4	court	8053484007708
	normal	8053484007821



Fourni avec un enfiler-bas satin



Diva pied ouvert nacré

MILANO

CLASSE 2
15-20 mmHg
Transparent



COLLANT LPPR : 42,03€^{TTC} / 201D01.8 (x2) + 201D04.1

Taille	Noir	
1	court	8053484010272
	normal	8053484010333
2	court	8053484010289
	normal	8053484010340
3	court	8053484010296
	normal	8053484010357
4	court	8053484010302
	normal	8053484010364

Papillon

CLASSE 2
15-20 mmHg
Transparent

BAS LPPR : 29,78 €^{TTC} / 201D01.8 (x2)

Taille	Noir	Nacré
1	court	8053484019794
	normal	8053484019855
2	court	8053484019800
	normal	8053484019862
3	court	8053484019817
	normal	8053484019879
4	court	8053484019824
	normal	8053484019886



MICRO-COTON

CLASSE 2
15-20 mmHg
Opaque Naturel

MI-BAS LPPR : 22,40 €^{TTC} / 201D01.2 (x2)

Taille	Beige	Noir
1	court	8053484021063
	normal	8053484021100
2	court	8053484021070
	normal	8053484021117
3	court	8053484021087
	normal	8053484021124
4	court	8053484021094
	normal	8053484021131

BAS PICOTS LPPR : 29,78 €^{TTC} / 201D01.8 (x2)

Taille	Beige	Noir
1	court	8053484021148
	normal	8053484021186
2	court	8053484021155
	normal	8053484021193
3	court	8053484021162
	normal	8053484021209
4	court	8053484021179
	normal	8053484021216

COLLANT LPPR : 42,03 €^{TTC} / 201D01.8 (x2) + 201D04.1

Taille	Beige	Noir
1	court	8053484021223
	normal	8053484021261
2	court	8053484021230
	normal	8053484021278
3	court	8053484021247
	normal	8053484021285
4	court	8053484021254
	normal	8053484021292



SETA

CLASSE 2
15-20 mmHg
QUICKFEET
Opaque Naturel

MI-BAS LPPR : 22,40 €^{TTC} / 201D01.2 (x2)

Taille	Moutarde	Rouge	Marine	Orage	Noir
1	court	8053484022664			
	normal	8053484022701			
2	court	8053484022671			
	normal	8053484022718			
3	court	8053484022688			
	normal	8053484022725			
4	court	8053484022695			
	normal	8053484022732			



BAS LPPR : 29,78 €^{TTC} / 201D01.8 (x2)

Taille	Orage	Noir
1	court	8053484023227
	normal	8053484023265
2	court	8053484023234
	normal	8053484023272
3	court	8053484023241
	normal	8053484023289
4	court	8053484023258
	normal	8053484023296

COLLANT LPPR : 42,03 €^{TTC} / 201D01.8 + 201D04.1 (x2)

Taille	Rouge	Orage	Noir
1	court	8053484023067	
	normal	8053484023104	
2	court	8053484023074	
	normal	8053484023111	
3	court	8053484023081	
	normal	8053484023128	
4	court	8053484023098	
	normal	8053484023135	

Douceur et thermorégulation pour les peaux sensibles

24% de soie • Thermorégulateur • Hypoallergénique

Aspect opaque et côtlé mixte pour hommes et femmes
Savoir-faire et bienfaits de la soie naturelle pour éviter la transpiration
Facile d'enfilage avec **QUICKFEET®**, aussi simple que des chaussettes de ville

Indications :

CEAP Stades C1 et C2

- Télangiectasies.
- Varices < 3 mm Ø
- Suites de sclérothérapie
- Suites des traitements chirurgicaux
- Voyages aériens



Polyamide : 55%
Soie : 24%
Elasthanne : 21%

La soie est un produit exclusivement naturel

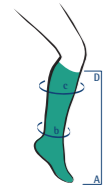

MI-BAS

4 tailles	T1	T2	T3	T4
Cheville b	18-21	21-24	24-27	27-30
Mollet c	30-36	34-40	38-44	42-48
Hauteur AG	Court ≤ 40 / Normal > 40			

MI-BAS

LPPR : 22,40 €^{TTC} / 201D01.2 (x2)

Taille	Moutarde	Rouge	Vert	Bleu	
1	court	8053484026181	8053484026020	8053484026105	8053484025948
	normal	8053484026228	8053484026068	8053484026143	8053484025986
2	court	8053484026198	8053484026037	8053484026112	8053484025955
	normal	8053484026235	8053484026075	8053484026150	8053484025993
3	court	8053484026204	8053484026044	8053484026129	8053484025962
	normal	8053484026242	8053484026082	8053484026167	8053484026006
4	court	8053484026211	8053484026051	8053484026136	8053484025979
	normal	8053484026259	8053484026099	8053484026174	8053484026013
Taille	Taupe	Prune	Gris	Noir	
1	court	8053484021780	8053484021544	8053484022022	8053484022268
	normal	8053484021827	8053484021582	8053484022060	8053484022305
2	court	8053484021797	8053484021551	8053484022039	8053484022275
	normal	8053484021834	8053484021599	8053484022077	8053484022312
3	court	8053484021803	8053484021568	8053484022046	8053484022282
	normal	8053484021841	8053484021605	8053484022084	8053484022329
4	court	8053484021810	8053484021575	8053484022053	8053484022299
	normal	8053484021858	8053484021612	8053484022091	8053484022336



Bas Soie Taupe

BAS MIXTE DERMOPROTECT

4 tailles	T1	T2	T3	T4
Cheville b	18-21	21-24	24-27	27-30
Cuisse d	48-56	52-60	56-64	60-68
Hauteur AG	Court ≤ 74 / Normal > 74			

BAS MIXTE DERMOPROTECT — LPPR : 29,78 €^{TTC} / 201D01.8 (x2)

Taille	Taupe	Prune	Noir	
1	court	8053484021865	8053484021629	8053484022343
	normal	8053484021902	8053484021667	8053484022381
2	court	8053484021872	8053484021636	8053484022350
	normal	8053484021919	8053484021674	8053484022398
3	court	8053484021889	8053484021643	8053484022367
	normal	8053484021926	8053484021681	8053484022404
4	court	8053484021896	8053484021650	8053484022374
	normal	8053484021933	8053484021698	8053484022411

COLLANT

4 tailles	T1	T2	T3	T4
Cheville b	18-21	21-24	24-27	27-30
Cuisse d	48-56	52-60	56-64	60-68
Ventre e	≤ 105		≤ 130	
Hauteur AG	Court ≤ 74 / Normal > 74			

COLLANT — LPPR : 42,03 €^{TTC} / 201D01.8 (x2) + 201D04.1

Taille	Taupe	Prune	Noir	
1	court	8053484021940	8053484021704	8053484022428
	normal	8053484021988	8053484021742	8053484022466
2	court	8053484021957	8053484021711	8053484022435
	normal	8053484021995	8053484021759	8053484022473
3	court	8053484021964	8053484021728	8053484022442
	normal	8053484022008	8053484021766	8053484022480
4	court	8053484021971	8053484021735	8053484022459
	normal	8053484022015	8053484021773	8053484022497



Enfilage aussi simple que des chaussettes de ville, glisse sur la peau



Thermorégulation naturelle grâce aux bienfaits de la soie



PASSO

QUICKFEET **CLASSE 2** Homme

MI-BAS LPPR : 22,40 €^{TTC} / 201D01.2 (x2)

Taille		Beige Chiné	Gris Chiné	Bleu Chiné	Noir
1	court	8053484001805	8053484002840	8053484002062	8053484003106
	normal	8053484001935	8053484002970	8053484002192	8053484003236
1+	court	8053484001850	8053484002895	8053484002116	8053484003151
	normal	8053484001980	8053484003021	8053484002246	8053484003281
2-	court	8053484001867	8053484002901	8053484002123	8053484003168
	normal	8053484001997	8053484003038	8053484002253	8053484003298
2	court	8053484001812	8053484002857	8053484002079	8053484003113
	normal	8053484001942	8053484002987	8053484002208	8053484003243
2+	court	8053484001874	8053484002918	8053484002130	8053484003175
	normal	8053484002000	8053484003045	8053484002260	8053484003304
3-	court	8053484001881	8053484002925	8053484002147	8053484003182
	normal	8053484002017	8053484003052	8053484002277	8053484003311
3	court	8053484001829	8053484002864	8053484002086	8053484003120
	normal	8053484001959	8053484002994	8053484002215	8053484003250
3+	court	8053484001898	8053484002932	8053484002154	8053484003199
	normal	8053484002024	8053484003069	8053484002284	8053484003328
4-	court	8053484001904	8053484002949	8053484002161	8053484003205
	normal	8053484002031	8053484003076	8053484002291	8053484003335
4	court	8053484001836	8053484002871	8053484002093	8053484003137
	normal	8053484001966	8053484003007	8053484002222	8053484003267
4+	court	8053484001911	8053484002956	8053484002178	8053484003212
	normal	8053484002048	8053484003083	8053484002307	8053484003342
5-	court	8053484001928	8053484002963	8053484002185	8053484003229
	normal	8053484002055	8053484003090	8053484002314	8053484003359
5	court	8053484001843	8053484002888	8053484002109	8053484003144
	normal	8053484001973	8053484003014	8053484002239	8053484003274

ELLE & LUI

CLASSE 2 Homme

MI-BAS LPPR : 22,40 €^{TTC} / 201D01.1 (x2)

Taille		Beige	Gris	Marine	Noir
1	court	8053484003946	8053484004141	8053484004042	8053484004240
	normal	8053484003991	8053484004196	8053484004097	8053484004295
2	court	8053484003953	8053484004158	8053484004059	8053484004257
	normal	8053484004004	8053484004202	8053484004103	8053484004301
3	court	8053484003960	8053484004165	8053484004066	8053484004264
	normal	8053484004011	8053484004219	8053484004110	8053484004318
4	court	8053484003977	8053484004172	8053484004073	8053484004271
	normal	8053484004028	8053484004226	8053484004127	8053484004325
5	court			8053484004080	8053484004288
	normal			8053484004134	8053484004332

ELLE & LUI PIED OUVERT

CLASSE 2 Homme

MI-BAS LPPR : 22,40 €^{TTC} / 201D01.2 (x2)

Taille		Noir
1	court	8053484004349
	normal	8053484004394
2	court	8053484004356
	normal	8053484004400
3	court	8053484004363
	normal	8053484004417
4	court	8053484004370
	normal	8053484004424
5	court	8053484004387
	normal	8053484004431



SALSA

NOUVEAUTÉS 2023

CLASSE 2 Homme (opaque)



Fibre BeCool : régulation de l'humidité

Talon haut pour un port quotidien, adapté pour des chaussures de sécurité

Semelle bouclette et coussin confort

QUICKFEET

MI-BAS LPPR : 22,40 €^{TTC} / 201D01.1 (x2)

Taille		Marine	Noir
1	court	8053484025511	8053484025238
	normal	8053484025658	8053484025375
2	court	8053484025542	8053484025269
	normal	8053484025689	8053484025405
3	court	8053484025573	8053484025290
	normal	8053484025719	8053484025436
4	court	8053484025603	8053484025320
	normal	8053484025740	8053484025467
5	court	8053484025627	8053484025344
	normal	8053484025764	8053484025481

Salsa, Activité

	T1	T2	T3	T4	T5
Cheville	18-21	21-24	24-27	27-30	30-33
Mollet	30-36	34-40	38-44	42-48	44-50
Hauteur	court ≤ 40 / normal > 40				

La chaussette pour les actifs



ACTIVITÉ

DISPONIBLE COURANT AVRIL

Sports et loisirs

"Donnez de l'oxygène à vos jambes"



Fibre BeCool : régulation de l'humidité

Haut talon et zone de renfort pour moins de frictions

Semelle nid d'abeille

Une chaussette étudiée pour vos activités avec un **design sport**

QUICKFEET



CLASSE 2 Activité

MI-BAS LPPR : 22,40 €^{TTC} / 201D01.1 (x2)

Taille		Blanc-noir	Noir-blanc
1	court	8053484025122	8053484025023
	normal	8053484025177	8053484025078
2	court	8053484025139	8053484025030
	normal	8053484025184	8053484025085
3	court	8053484025146	8053484025047
	normal	8053484025191	8053484025092
4	court	8053484025153	8053484025054
	normal	8053484025207	8053484025108
5	court	8053484025160	8053484025061
	normal	8053484025214	8053484025115

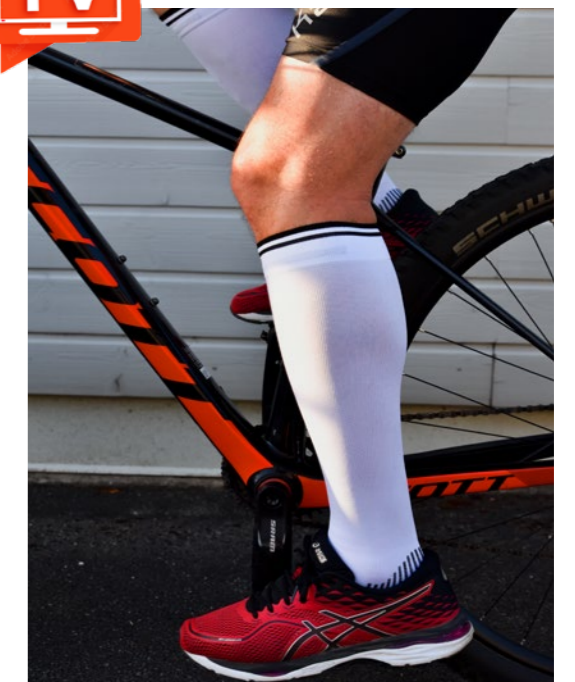

Compression ciblée pour les contraintes de l'activité

MI-BAS — LPPR : 22,40 €^{TTC} / 201D01.2 (x2)

Taille		Poudré	Beige	Noir
0	court	8053484024408	8053484027386	8053484024385
	normal	8053484024415	8053484027447	8053484024392
1	court	8053484001102	8053484027393	8053484000808
	normal	8053484001256	8053484027454	8053484000952
2-	court	8053484025351	8053484025221	8053484025283
	normal	8053484025535	8053484025412	8053484025474
2	court	8053484001119	8053484027409	8053484000815
	normal	8053484001263	8053484027461	8053484000969
3-	court	8053484025368	8053484025245	8053484025306
	normal	8053484025559	8053484025429	8053484025498
3	court	8053484001126	8053484027416	8053484000822
	normal	8053484001270	8053484027478	8053484000976
4-	court	8053484025382	8053484025252	8053484025313
	normal	8053484025566	8053484025443	8053484025504
4	court	8053484001133	8053484027423	8053484000839
	normal	8053484001287	8053484027485	8053484000983
5-	court	8053484025399	8053484025276	8053484025337
	normal	8053484025580	8053484025450	8053484025528
5	court	8053484001140	8053484027430	8053484000846
	normal	8053484001294	8053484027492	8053484000990



MI-BAS pied ouvert — LPPR : 22,40 €^{TTC} / 201D01.2 (x2)

Taille		Poudré	Beige	Noir
0	court	8053484024446	8053484027508	8053484024422
	normal	8053484024453	8053484027560	8053484024439
1	court	8053484001607	8053484027515	8053484001409
	normal	8053484001706	8053484027577	8053484001508
2	court	8053484001614	8053484027522	8053484001416
	normal	8053484001713	8053484027584	8053484001515
3	court	8053484001621	8053484027539	8053484001423
	normal	8053484001720	8053484027591	8053484001522
4	court	8053484001638	8053484027546	8053484001430
	normal	8053484001737	8053484027607	8053484001539
5	court	8053484001645	8053484027553	8053484001447
	normal	8053484001744	8053484027614	8053484001546

COLLANT — LPPR : 42,03 €^{TTC} / 201D01.8 (x2) + 201D04.1

Taille		Poudré	Beige	Noir
0	court	8053484024569	8053484027263	8053484024545
	normal	8053484024576	8053484027324	8053484024552
1	court	8053484001157	8053484027270	8053484000853
	normal	8053484001300	8053484027331	8053484001003
2	court	8053484001164	8053484027287	8053484000860
	normal	8053484001317	8053484027348	8053484001010
3	court	8053484001171	8053484027294	8053484000877
	normal	8053484001324	8053484027355	8053484001027
4	court	8053484001188	8053484027300	8053484000884
	normal	8053484001331	8053484027362	8053484001034
5	court	8053484001195	8053484027317	8053484000891
	normal	8053484001348	8053484027379	8053484001041

BAS BANDE PLATE — LPPR : 29,78 €^{TTC} / 201D01.8 (x2)

Taille		Poudré	Beige	Noir
0	court	8053484024484	8053484027065	8053484024460
	normal	8053484024491	8053484027164	8053484024477
1-	court	8053484024781	8053484027089	8053484024705
	normal	8053484024828	8053484027188	8053484024743
1	court	8053484001201	8053484027072	8053484000907
	normal	8053484001355	8053484027171	8053484001058
2-	court	8053484024798	8053484027102	8053484024712
	normal	8053484024835	8053484027201	8053484024750
2	court	8053484001218	8053484027096	8053484000914
	normal	8053484001362	8053484027195	8053484001065
3-	court	8053484024804	8053484027126	8053484024729
	normal	8053484024842	8053484027225	8053484024767
3	court	8053484001225	8053484027119	8053484000921
	normal	8053484001379	8053484027218	8053484001072
4-	court	8053484024811	8053484027140	8053484024736
	normal	8053484024859	8053484027249	8053484024774
4	court	8053484001232	8053484027133	8053484000938
	normal	8053484001386	8053484027232	8053484001089
5	court	8053484001249	8053484027157	8053484000945
	normal	8053484001393	8053484027256	8053484001096

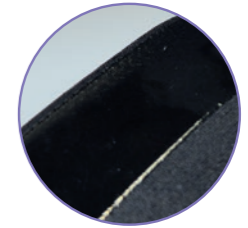

Dentelle plate

BAS BANDE PICOTS — LPPR : 29,78 €^{TTC} / 201D01.8 (x2)

Taille		Poudré	Beige	Noir
0	court	8053484026662	8053484027621	8053484026860
	normal	8053484026761	8053484027720	8053484026969
1-	court	8053484026679	8053484027645	8053484026877
	normal	8053484026778	8053484027744	8053484026976
1	court	8053484026716	8053484027638	8053484026914
	normal	8053484026815	8053484027737	8053484027010
2-	court	8053484026686	8053484027669	8053484026884
	normal	8053484026785	8053484027768	8053484026983
2	court	8053484026723	8053484027652	8053484026921
	normal	8053484026822	8053484027751	8053484027027
3-	court	8053484026693	8053484027683	8053484026891
	normal	8053484026792	8053484027782	8053484026990
3	court	8053484026730	8053484027676	8053484026938
	normal	8053484026839	8053484027775	8053484027034
4-	court	8053484026709	8053484027706	8053484026907
	normal	8053484026808	8053484027805	8053484027003
4	court	8053484026747	8053484027690	8053484026945
	normal	8053484026846	8053484027799	8053484027041
5	court	8053484026754	8053484027713	8053484026952
	normal	8053484026853	8053484027812	8053484027058

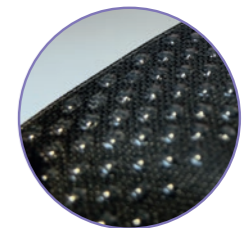

Bande Dermoprotect®

BAS BANDE DERMOPROTECT pied ouvert — LPPR : 29,78 €^{TTC} / 201D01.8 (x2)

Taille		Poudré	Beige	Noir
0	court	8053484026464	8053484027829	8053484026266
	normal	8053484026563	8053484027928	8053484026365
1-	court	8053484026471	8053484027843	8053484026280
	normal	8053484026570	8053484027942	8053484026389
1	court	8053484026518	8053484027836	8053484026273
	normal	8053484026617	8053484027935	8053484026372
2-	court	8053484026488	8053484027867	8053484026303
	normal	8053484026587	8053484027966	8053484026402
2	court	8053484026525	8053484027850	8053484026297
	normal	8053484026624	8053484027959	8053484026396
3-	court	8053484026495	8053484027881	8053484026327
	normal	8053484026594	8053484027980	8053484026426
3	court	8053484026532	8053484027874	8053484026310
	normal	8053484026631	8053484027973	8053484026419
4-	court	8053484026501	8053484027904	8053484026341
	normal	8053484026600	8053484028000	8053484026440
4	court	8053484026549	8053484027898	8053484026334
	normal	8053484026648	8053484027997	8053484026433
5	court	8053484026556	8053484027911	8053484026358
	normal	8053484026655	8053484028017	8053484026457

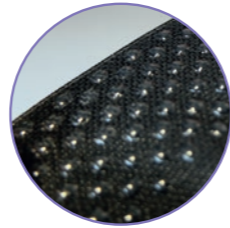

Bande Dermoprotect®
Produit mixte



Bas pied ouvert Varisoft Baige

MI-BAS — LPPR : 22,40 €^{TTC} / 201D01.2 (x2)

Taille		Doré	Noir
0	court	8053484024606	8053484024583
	normal	8053484024613	8053484024590
1	court	8053484000501	8053484000204
	normal	8053484000655	8053484000358
2	court	8053484000518	8053484000211
	normal	8053484000662	8053484000365
3	court	8053484000525	8053484000228
	normal	8053484000679	8053484000372
4	court	8053484000532	8053484000235
	normal	8053484000686	8053484000389
5	court	8053484000549	8053484000242
	normal	8053484000693	8053484000396

BAS — LPPR : 29,78 €^{TTC} / 201D01.8 (x2)

Taille		Doré	Noir
0	court	8053484024644	8053484024620
	normal	8053484024651	8053484024637
1	court	8053484000600	8053484000303
	normal	8053484000754	8053484000457
2	court	8053484000617	8053484000310
	normal	8053484000761	8053484000464
3	court	8053484000624	8053484000327
	normal	8053484000778	8053484000471
4	court	8053484000631	8053484000334
	normal	8053484000785	8053484000488
5	court	8053484000648	8053484000341
	normal	8053484000792	8053484000495



Bas Varisoft Transparent Doré

COLLANT — LPPR : 42,03 €^{TTC} / 201D01.8 (x2) + 201D04.1

Taille		Doré	Noir
0	court	8053484024682	8053484024668
	normal	8053484024699	8053484024675
1	court	8053484000556	8053484000259
	normal	8053484000709	8053484000402
2	court	8053484000563	8053484000266
	normal	8053484000716	8053484000419
3	court	8053484000570	8053484000273
	normal	8053484000723	8053484000426
4	court	8053484000587	8053484000280
	normal	8053484000730	8053484000433
5	court	8053484000594	8053484000297
	normal	8053484000747	8053484000440

MI-BAS — LPPR : 22,40 €^{TTC} / 201D01.2 (x2)

Taille		Noir
0	court	8053484024361
	normal	8053484024378
1	court	8053484000105
	normal	8053484000150
2	court	8053484000112
	normal	8053484000167
3	court	8053484000129
	normal	8053484000174
4	court	8053484000136
	normal	8053484000181
5	court	8053484000143
	normal	8053484000198

NOUVEAU

BAS — LPPR : 29,78 €^{TTC} / 201D01.8 (x2)

Taille		Noir
0	court	8053484028215
	normal	8053484028277
1	court	8053484028222
	normal	8053484028284
2	court	8053484028239
	normal	8053484028291
3	court	8053484028246
	normal	8053484028307
4	court	8053484028253
	normal	8053484028314
5	court	8053484028260
	normal	8053484028321

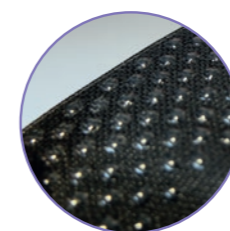

Bande Dermoprotect

MI-BAS — LPPR : 22,40 €^{TTC} / 201D01.2 (x2)

Taille	Couleur au niveau de la voûte plantaire	Blanc
1	Bleu	8053484000006
2	Jaune	8053484000013
3	Vert	8053484000020
4	Bleu clair	8053484000037
5	Rouge	8053484000044

BAS — LPPR : 29,78 €^{TTC} / 201D01.8 (x2)

Taille	Couleur au niveau de la voûte plantaire	Blanc
1	Bleu	8053484000051
2	Jaune	8053484000068
3	Vert	8053484000075
4	Bleu clair	8053484000082
5	Rouge	8053484000099

DEMA

QUICKFEET

CLASSE 2 15-20 mmHg

MI-BAS — LPPR : 22,40€ TTC / 201D01.2 (x2)

Taille	Noir	Poudré
0	court 8053484018827	8053484018544
	normal 8053484018964	8053484018681
1-	court 8053484018889	8053484018605
	normal 8053484019022	8053484018742
1	court 8053484018834	8053484018551
	normal 8053484018971	8053484018698
1+	court 8053484018896	8053484018612
	normal 8053484019039	8053484018759
2-	court 8053484018902	8053484018629
	normal 8053484019046	8053484018766
2	court 8053484018841	8053484018568
	normal 8053484018988	8053484018704
2+	court 8053484018919	8053484018636
	normal 8053484019053	8053484018773
3-	court 8053484018926	8053484018643
	normal 8053484019060	8053484018780
3	court 8053484018858	8053484018575
	normal 8053484018995	8053484018711
3+	court 8053484018933	8053484018650
	normal 8053484019077	8053484018797
4-	court 8053484018940	8053484018667
	normal 8053484019084	8053484018803
4	court 8053484018865	8053484018582
	normal 8053484019008	8053484018728
4+	court 8053484018957	8053484018674
	normal 8053484019091	8053484018810
5	court 8053484018872	8053484018599
	normal 8053484019015	8053484018735

CLASSE 3 20-30 mmHg

MI-BAS — LPPR : 22,40€ TTC / 201D01.2 (x2)

Taille	Noir	Poudré
0	court 8053484019381	8053484019107
	normal 8053484019527	8053484019244
1-	court 8053484019442	8053484019169
	normal 8053484019589	8053484019305
1	court 8053484019398	8053484019114
	normal 8053484019534	8053484019251
1+	court 8053484019459	8053484019176
	normal 8053484019596	8053484019312
2-	court 8053484019466	8053484019183
	normal 8053484019602	8053484019329
2	court 8053484019404	8053484019121
	normal 8053484019541	8053484019268
2+	court 8053484019473	8053484019190
	normal 8053484019619	8053484019336
3-	court 8053484019480	8053484019206
	normal 8053484019626	8053484019343
3	court 8053484019411	8053484019138
	normal 8053484019558	8053484019275
3+	court 8053484019497	8053484019213
	normal 8053484019633	8053484019350
4-	court 8053484019503	8053484019220
	normal 8053484019640	8053484019367
4	court 8053484019428	8053484019145
	normal 8053484019565	8053484019282
4+	court 8053484019510	8053484019237
	normal 8053484019657	8053484019374
5	court 8053484019435	8053484019152
	normal 8053484019572	8053484019299

ÉTHÉRÉ

MI-BAS — LPPR : 22,40 €^{TTC} / 201D01.2 (x2)

Taille		Beige	Noir
1	court	8053484017837	8053484018193
	normal	8053484017899	8053484018254
2	court	8053484017844	8053484018209
	normal	8053484017905	8053484018261
3	court	8053484017851	8053484018216
	normal	8053484017912	8053484018278
4	court	8053484017868	8053484018223
	normal	8053484017929	8053484018285

BAS — LPPR : 29,78 €^{TTC} / 201D01.8 (x2)

Taille		Beige	Noir
0	court	8053484017943	8053484018308
	normal	8053484018001	8053484018360
1	court	8053484017950	8053484018315
	normal	8053484018018	8053484018377
2	court	8053484017967	8053484018322
	normal	8053484018025	8053484018384
3	court	8053484017974	8053484018339
	normal	8053484018032	8053484018391
4	court	8053484017981	8053484018346
	normal	8053484018049	8053484018407
5	court	8053484017998	8053484018353
	normal	8053484018056	8053484018414

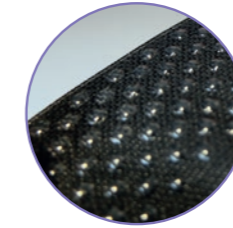

Bande Dermoprotect®

SOIE



MI-BAS — LPPR : 22,40 €^{TTC} / 201D01.2 (x2)

Taille	Noir
1	court 8053484022503
	normal 8053484022541
2	court 8053484022510
	normal 8053484022558
3	court 8053484022527
	normal 8053484022565
4	court 8053484022534
	normal 8053484022572

BAS — LPPR : 29,78 €^{TTC} / 201D01.8 (x2)

Taille	Noir
1	court 8053484022589
	normal 8053484022626
2	court 8053484022596
	normal 8053484022633
3	court 8053484022602
	normal 8053484022640
4	court 8053484022619
	normal 8053484022657

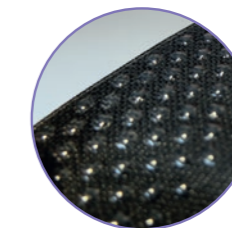

Bande Dermoprotect®

MI-BAS — LPPR : 22,40 €^{TTC} / 201D01.2 (x2)

Taille	Noir	
1	court	8053484003687
	normal	8053484003816
1+	court	8053484003731
	normal	8053484003861
2-	court	8053484003748
	normal	8053484003878
2	court	8053484003694
	normal	8053484003823
2+	court	8053484003755
	normal	8053484003885
3-	court	8053484003762
	normal	8053484003892
3	court	8053484003700
	normal	8053484003830
3+	court	8053484003779
	normal	8053484003908
4-	court	8053484003786
	normal	8053484003915
4	court	8053484003717
	normal	8053484003847
4+	court	8053484003793
	normal	8053484003922
5-	court	8053484003809
	normal	8053484003939
5	court	8053484003724
	normal	8053484003854



Mi-bas Passo Noir

VEINALGIC® MOLLET

Taille	1	2	3
Tour de mollet	30-35 cm	34,5-40,5 cm	40-47 cm
Blanc	3701126318716	3701126318723	3701126318730
Noir	3701126301091	3701126301107	3701126301114

VEINALGIC® CUISSE

Taille	1	2	3
Tour de cuisse	44-51 cm	50-59 cm	58-68 cm
Blanc	3701126318686	3701126318693	3701126318709
Noir	3701126301060	3701126301077	3701126301084



CIZETA PRESS®

CP 20 picots

ARTICLE	HAUTEUR 6 cm	HAUTEUR 8 cm	HAUTEUR 10 cm
Allongement court Longueur : 5 mètres	8054329368893	8054329368855	8054329368879

CP 35

ARTICLE	HAUTEUR 6 cm	HAUTEUR 8 cm	HAUTEUR 10 cm	HAUTEUR 12 cm
Allongement court Longueur : 5 mètres	8054329368916	8056182241474	8032638976763	8054329368930



CP 20 Picots bandes à allongement court 35% picots

CP 90

ARTICLE	HAUTEUR 6 cm	HAUTEUR 8 cm	HAUTEUR 10 cm
Allongement court Longueur : 5 mètres	8056182241429	8056182241436	8056182241443

CP Coh.

ARTICLE	HAUTEUR 2,5 cm
Bande cohésive Longueur : 4 mètres	8032638979009



CP 90 : bande à allongement court 90%

MI-BAS — LPPR : 22,40 €^{TTC} / 201D01.1 (x2)

Taille	Noir	
1	court	8053484004448
	normal	8053484004493
2	court	8053484004455
	normal	8053484004509
3	court	8053484004462
	normal	8053484004516
4	court	8053484004479
	normal	8053484004523



Elle & Lui Noir

TRICOTAGE CIRCULAIRE sans couture



Le tricotage circulaire est spécifiquement dédié au traitement des **pathologies veineuses et lymphatiques** à des stades peu évolués (stade 1 et début stade 2) sans fibrose.

CLASSE 2 ET 3					
Semi-opaque	Mi-bas	Bas antiglisse AF ou AG	Collant	Manchon	
Composition • Polyamide : 70% • Elasthane : 30%					
	Pied fermé Pied ouvert	Pied fermé Pied ouvert	Pied fermé Pied ouvert	Bande Dermoprotect	
Beige Noir					

TRICOTAGE RECTILIGNE à plat



Le tricotage rectiligne est spécifiquement dédié au traitement de **pathologies lymphatiques évoluées** (fibrose). Il est recommandé de demander l'avis d'un spécialiste afin d'orienter le choix.

- Lymphoedèmes primaires et secondaires aux différents stades à partir du stade 2
- Oedèmes fibrosés post-traumatiques et post-chirurgicaux
- Phlébolymphoedèmes
- Lymphoedèmes des chéloïdes suite à des interventions chirurgicales

CLASSE 2 ET 3, 3 FORTE ET 4					
Opaque	Membre inférieur	Mi-bas	Bas antiglisse AF ou AG	Collant & Hémi-collant	Couvre-pied
Composition • Polyamide : 70% • Elasthane : 30%	Membre supérieur	Manchon	Gant	Mitaine	
Beige Bleu clair Rose Cardinal Rouge Bleu Gris foncé Orange Vert Noir					

Pour un traitement efficace, il faut s'assurer que le lymphoedème a été réduit de façon optimale. Cette phase de réduction (phase d'attaque) permettra de réduire le lymphoedème et le sur-mesure de le contenir.

1. PHASE D'ATTAQUE		2. PHASE DE MAINTIEN	
Association de bandage en multicouche : Bandes à allongement court :		Membre inférieur : mi-bas, bas, collant, hémi-collant	
CP 20 picots	Cp 90		Membre supérieur : manchon, gant, mitaine
Associés à la rééducation. Après réduction : maintien avec sur-mesure		+ Bandage à allongement court pour l'entretien (nocturne)	

POUR COMMANDER

- Pour un conseil ou pour commander :
- Par téléphone : 02 48 96 87 93
 - Par fax : 02 48 96 80 91
 - Par email : surmesure@cizetamedicali.fr
 - Sur le site SMAPP sur-mesure <https://varisan.f-logic.it>

L'ENTRETIEN DES FABRICATIONS SUR-MESURE



la délivrance du sur-mesure
+ facile
+ rapide



sur-mesure
La délivrance du sur-mesure
+ facile
+ rapide en 5 jours seulement



- 1 Saisie des mesures en ligne : réduction du nombre d'erreurs de saisie des mesures, et des oublis de mesures grâce à l'interface ergonomique
- 2 Calcul du tarif LPPR automatique
- 3 Prix forfaitaire fabricant pour calcul du prix de vente en temps réel
- 4 Suivi de la commande en ligne après mise en fabrication en un clic
- 5 Délais raccourcis
- 6 Historique patient avec renouvellement facile, suivi de l'évolution morphologique

Le sur-mesure circulaire en 5 jours seulement

Demandez gratuitement votre identifiant et mot de passe :

02 48 96 87 93



Sur notre site internet : <https://varisan.f-logic.it/>

Pour un conseil sur votre commande : 02 48 96 87 93 ou surmesure@cizetamedicali.fr

MANCHON DE COMPRESSION circulaire

Applicateur

Patient

Nom :
 Code client :
 Adresse :
 CP : Ville :
 Tel : Fax :
 Email :
 Date :

Nom du patient :

Typologie de manchon

- Arrêt poignet (pli de flexion) Mitaine avec pouce
 Couvre épaule avec sangle Bande de silicone avec picots en haut

Quantité	Mesures en cm	
	Gauche	Droit
Prise de mesure		

Circonférences	Mesures en cm	
	Gauche	Droit
Base doigts longs	cA	
Pli 1 ^{ère} commissure	cB	
Pli flexion poignet	cC	
Mi avant-bras	cD	
Pli de flexion coude fléchi à 30°	cE	
Mi-bras	cF	
2 à 3 cm sous pli axillaire	cG	
Pli axillaire	cG1	
Sangle Tour complet	H	

Hauteurs (longueurs)		
Du poignet à mi avant-bras	lCD	
Du poignet au pli flexion coude	lCE	
Du poignet à mi-bras	lCF	
Du poignet à G (2 à 3 cm sous pli axillaire)	lCG	
Du pli axillaire à la pointe acromion	lG1H	

Compression	Couleur
<input type="checkbox"/> Classe 2	<input type="checkbox"/> Beige
<input type="checkbox"/> Classe 3	<input type="checkbox"/> Noir

LÉGENDE: ○ Circonférences □ Longueurs

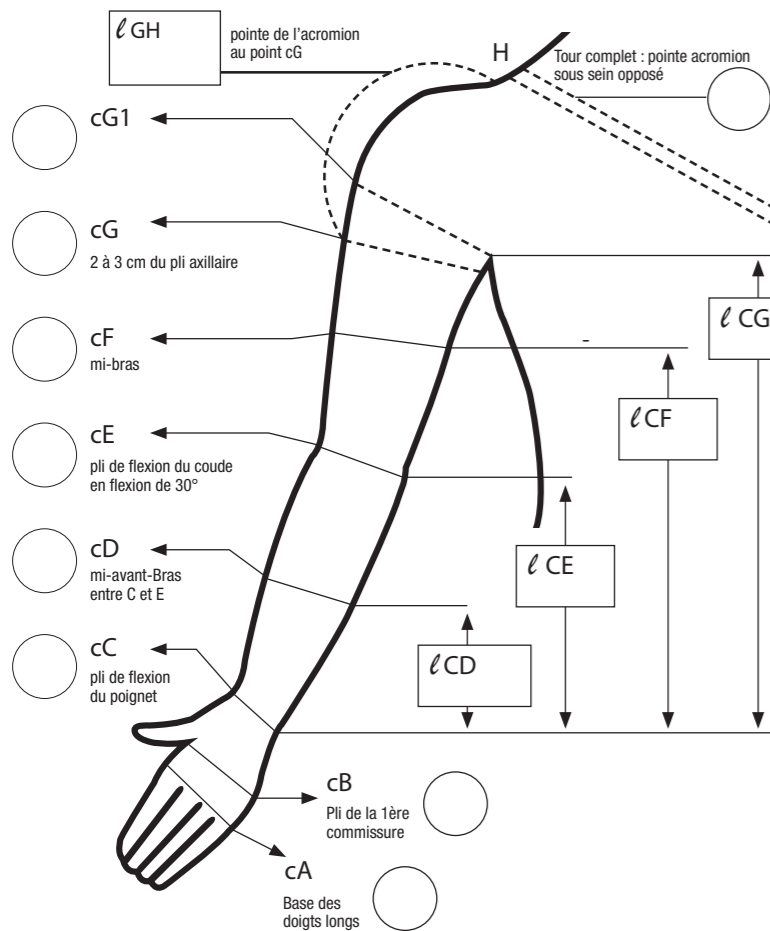

Demandes particulières :

.....

Cachet

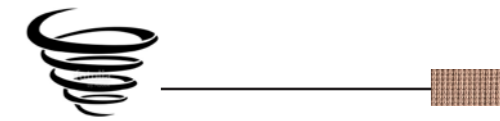

Sur notre site internet : <https://varisan.f-logic.it/>

Pour un conseil sur votre commande : 02 48 96 87 93 ou surmesure@cizetamedicali.fr

Applicateur

Patient

Nom :
 Code client :
 Adresse :
 CP : Ville :
 Tel : Fax :
 Email :
 Date :

Nom du patient :

- Homme Femme

Modèle

- Mi-bas AD (paire) Bas antiglisse AG (paire)
 Bas antiglisse AF (paire) Collant AT (unité)

Prise de mesure	Mesures en cm	
	Gauche	Droite
Prise de mesure		

Prise de mesure	Mesures en cm	
	Gauche	Droite
Bout de pied	BP	
Cou de pied	CP	
Talon	ST	
Cheville	B	
Mollet	C	
Jarret	D	
Cuisse	F	
Cuisse Maxi 80	G	
Hanche	H	
Taille	T	
Longueur Pied (sans orteils)	X	

Hautsurs		
Mi bas	AD	
Bas Antiglisse	AF	
Bas Antiglisse	AG	
Collant	AH	
	AT	
	K1T	
	K2T	

Compression	Couleur
<input type="checkbox"/> Classe 2	<input type="checkbox"/> Beige
<input type="checkbox"/> Classe 3	<input type="checkbox"/> Noir

Pied	
<input type="checkbox"/> Ouvert	<input type="checkbox"/> Fermé

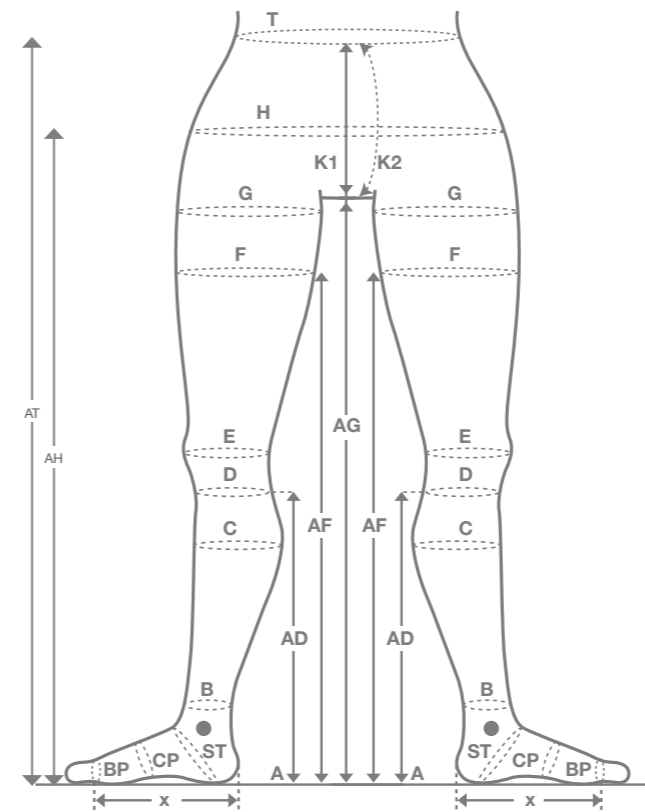

K1T : hauteur Entre-jambe/ T (taille) face ventrale
 K2T : hauteur Entre-jambe/ T (taille) face dorsale

Demandes particulières :

.....

Cachet



LE LYMPHŒDÈME

Le lymphœdème se caractérise par un œdème lié à un dysfonctionnement du système lymphatique. Le lymphœdème touche plus de 700 millions de personnes dans le monde et plus de 100 000 personnes supplémentaires en France par an.

Le lymphœdème peut être primaire, dans ce cas il est d'origine génétique ou il peut être secondaire lié à un traumatisme ou à l'insuffisance veineuse.

Le lymphœdème secondaire peut apparaître après un traitement d'un cancer (cancer du sein pour le membre supérieur et cancer des ovaires pour le membre inférieur).

Actuellement, le seul traitement médical, reste le drainage lymphatique et les vêtements compressifs sur mesure.

MEMBRE SUPÉRIEUR



Gant (CZ)



Bande de maintien H 35 mm

MEMBRE INFÉRIEUR



Cuisse oblique -
Bande de maintien AG 50 mm



Hémicollant (AGTR - AGTL)

INDICATIONS

Cette typologie de tricotage rectiligne est spécifiquement dédiée au traitement des pathologies lymphatiques.

- Lymphœdèmes primaires et secondaires aux différents stades cliniques de l'évolution
- Œdèmes post-traumatiques et post-chirurgicaux
- Phlébolympœdèmes
- Lymphœdèmes des chéloïdes suite à des interventions chirurgicales

Composition

- Polyamide : 70%
- Elasthane : 30%



Beige	Bleu clair	Rose cardinal	Rouge	Bleu
Noir	Gris foncé	Orange	Vert	

CLASSES DE COMPRESSION DISPONIBLES

Classe	II	III	III Forte	IV
Compression en mmHg	15-20	20-36	20-36	> 36



IDENTIFICATION DES POINTS DE PRISE DE MESURE

Membres supérieurs

Bras

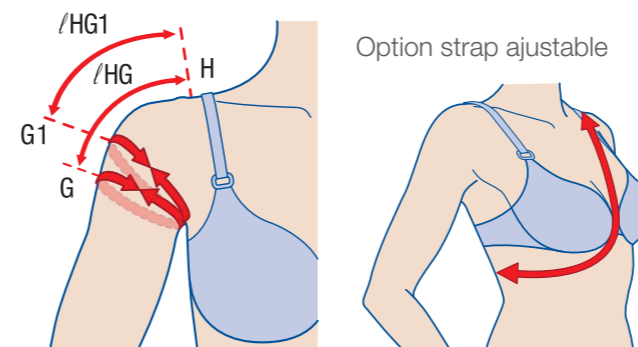
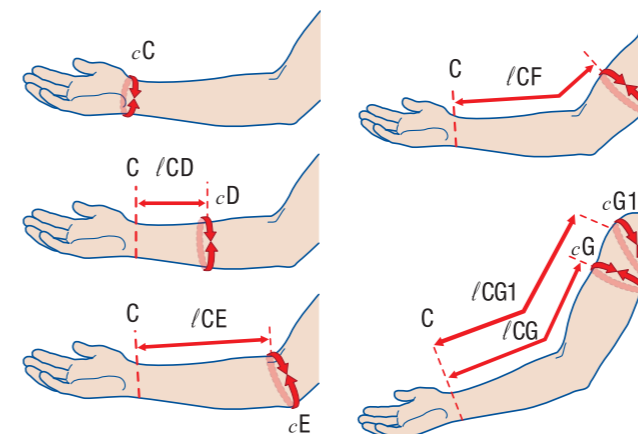

Main

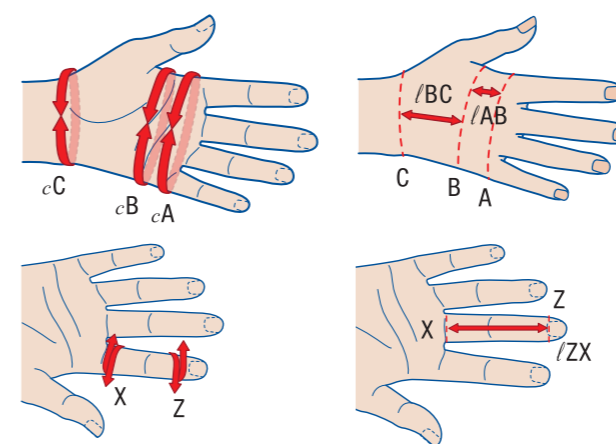

Culotte

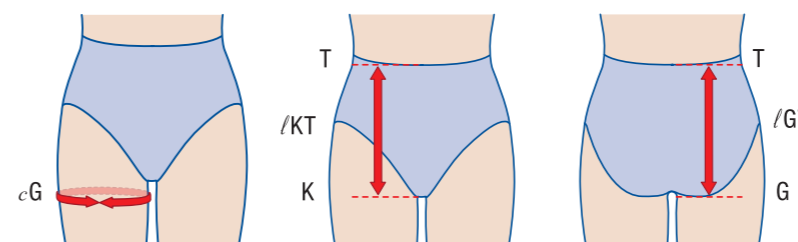

Membres inférieurs

Jambe

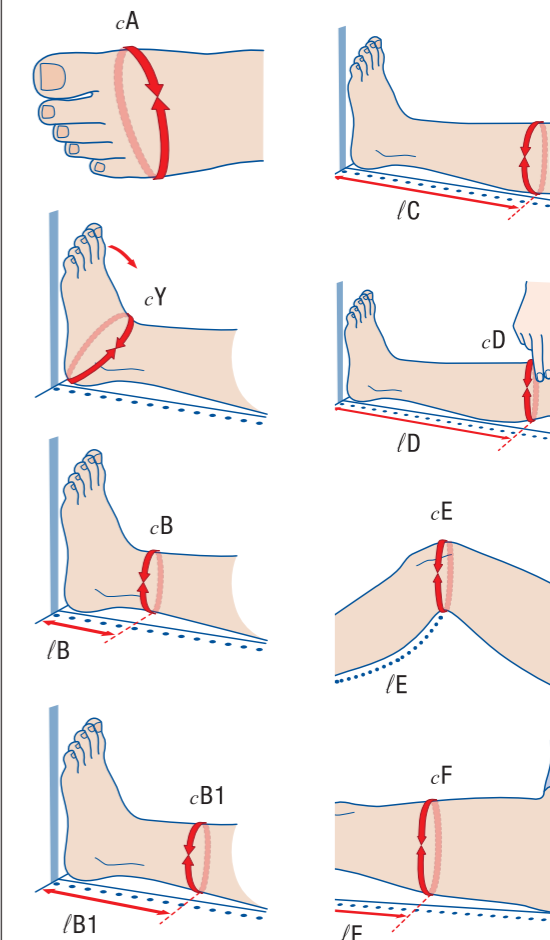

Couvre-pied

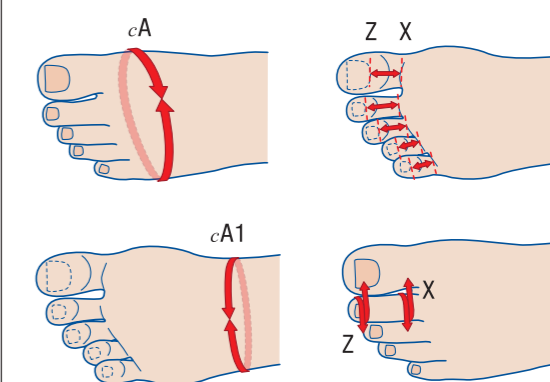



Pour un conseil sur votre commande : 02 48 96 87 93 ou surmesure@cizetamedicali.fr

MANCHON DE COMPRESSION rectiligne

Un tricotage rectiligne pour le traitement du lymphœdème fibrosé
La présence de la couture se situe sur la face dorsale

Applicateur

Nom :
Code client :
Adresse :
CP : Ville :
Tel : Fax :
Email :
Date :

Patient

Nom du patient :

Typologie de manchon

Arrêt poignet (pli de flexion)
 Arrêt au métacarpe (avec pouce)
 Avec gant (en un seul élément)

Variante

Couvre-épaule
 Autofixe

Coude

Droit Fléchi Confort

LÉGENDE: ○ Circonférences □ Longueurs

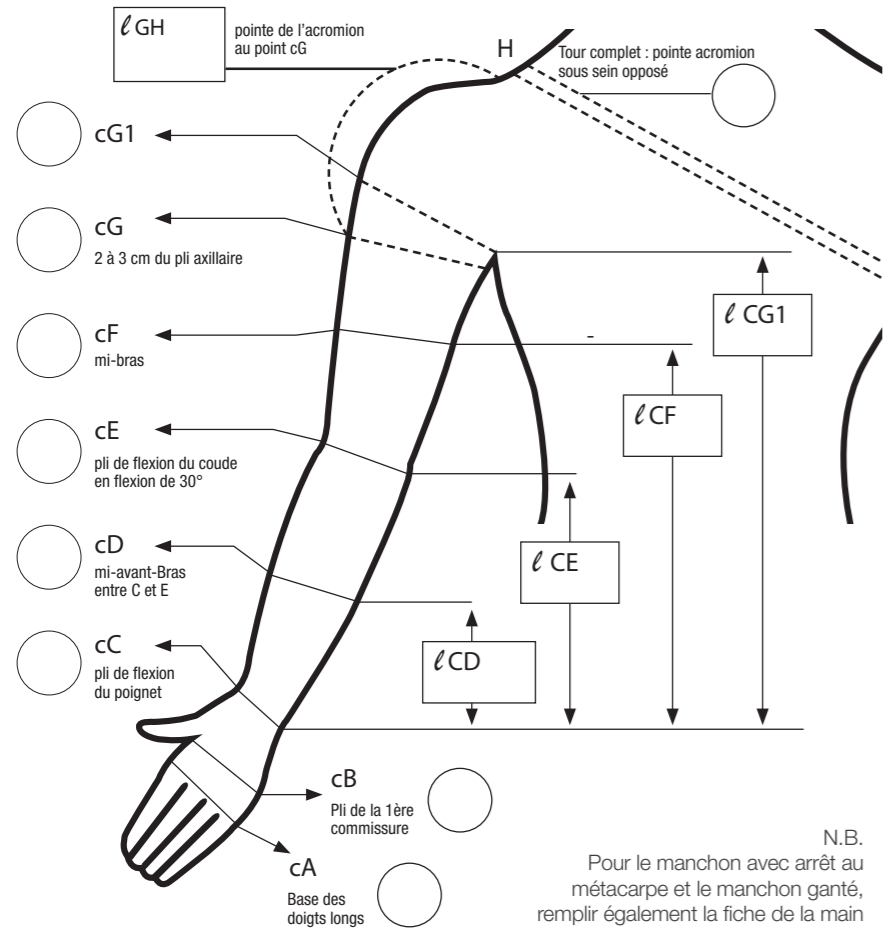

Demandes particulières :
.....
.....
.....
.....
.....

Cachet

Bande de maintien silicone

Largeur 3,5 cm Droit
 Largeur 5 cm Oblique

Quantité	Mesures en cm	
	Gauche	Droit
Prise de mesure		

Circonférences		Mesures en cm	
		Gauche	Droit
Base doigts longs	cA		
Pli 1 ^{ère} commissure	cB		
Pli flexion poignet	cC		
Mi avant-bras	cD		
Pli de flexion coude fléchi à 30°	cE		
Mi-bras	cF		
2 à 3 cm sous pli axillaire	cG		
Pli axillaire	cG1		
Sangle Tour complet	H		

Hauteurs (longueurs)			
Du poignet à mi avant-bras	ℓCD		
Du poignet au pli flexion coude	ℓCE		
Du poignet à mi-bras	ℓCF		
Du poignet à G (2 à 3 cm sous pli axillaire)	ℓCG1		
Du pli axillaire à la pointe acromion	ℓGH		

Compression : Classe 2 Classe 3 Classe 3 Forte Classe 4

Couleur

Beige Rose Orange
 Noir Rouge Vert
 Bleu clair Bleu Gris foncé



GANT DE COMPRESSION
Sur-mesure - tricotage rectiligne

Date :
Nom du patient :
 Homme Femme

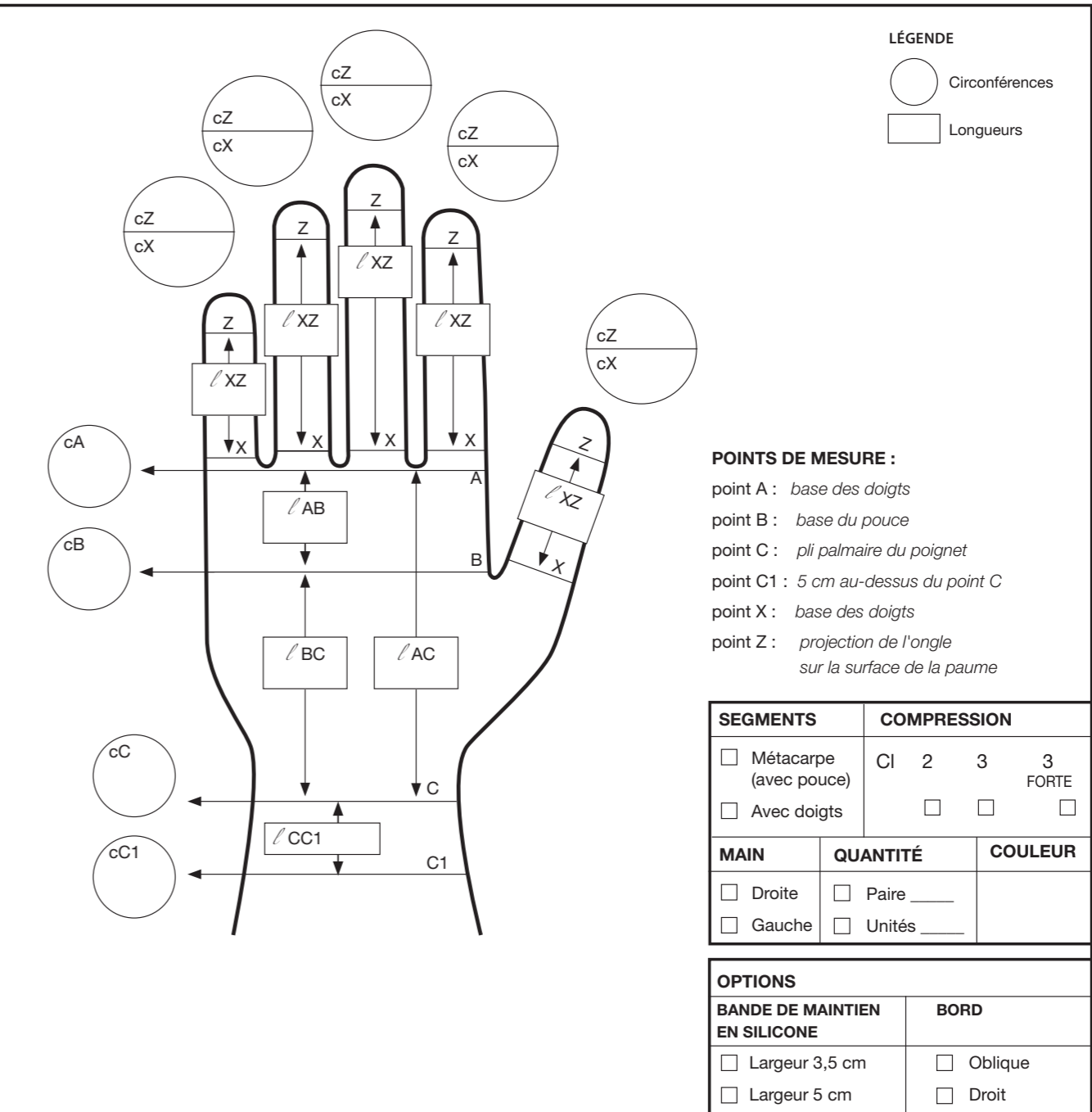

SEGMENTS	COMPRESSION		
	C1	2	3
<input type="checkbox"/> Métacarpe (avec pouce)			3 FORTE
<input type="checkbox"/> Avec doigts	<input type="checkbox"/>	<input type="checkbox"/>	<input type="checkbox"/>

MAIN	QUANTITÉ	COULEUR
<input type="checkbox"/> Droite	<input type="checkbox"/> Paire _____	
<input type="checkbox"/> Gauche	<input type="checkbox"/> Unités _____	

OPTIONS

BANDE DE MAINTIEN EN SILICONE	BORD
<input type="checkbox"/> Largeur 3,5 cm	<input type="checkbox"/> Oblique
<input type="checkbox"/> Largeur 5 cm	<input type="checkbox"/> Droit

DEMANDES PARTICULIÈRES

.....
.....
.....
.....

cachet

Pour un conseil sur votre commande : 02 48 96 87 93 - A faxer au 02 48 96 80 91
CIZETA MEDICALI FRANCE 109, rue de la Brasserie - 18200 ST AMAND MONTROND www.cizetamedicali.fr



BAS DE COMPRESSION

Sur-mesure - tricotage rectiligne

Date :
 Nom du patient :
 Homme Femme

CIRCONFÉRENCE DROITE		CIRCONFÉRENCE GAUCHE		LONGUEURS		Droite	Gauche
Mesure corporelle	Mesure en tension	Mesure corporelle	Mesure en tension				
<input type="text"/>	<input type="text"/>	<input type="text"/>	<input type="text"/>	<input type="text"/>	<input type="text"/>	<input type="text"/>	<input type="text"/>
<input type="text"/>	cT	<input type="text"/>	cT	<input type="text"/>	<input type="text"/>	<input type="text"/>	<input type="text"/>
<input type="text"/>	cH	<input type="text"/>	cH	<input type="text"/>	<input type="text"/>	<input type="text"/>	<input type="text"/>
<input type="text"/>	cK*	<input type="text"/>	cK*	<input type="text"/>	<input type="text"/>	<input type="text"/>	<input type="text"/>
<input type="text"/>	cG	<input type="text"/>	cG	<input type="text"/>	<input type="text"/>	<input type="text"/>	<input type="text"/>
<input type="text"/>	cF	<input type="text"/>	cF	<input type="text"/>	<input type="text"/>	<input type="text"/>	<input type="text"/>
<input type="text"/>	cE	<input type="text"/>	cE	<input type="text"/>	<input type="text"/>	<input type="text"/>	<input type="text"/>
<input type="text"/>	cD	<input type="text"/>	cD	<input type="text"/>	<input type="text"/>	<input type="text"/>	<input type="text"/>
<input type="text"/>	cC	<input type="text"/>	cC	<input type="text"/>	<input type="text"/>	<input type="text"/>	<input type="text"/>
<input type="text"/>	cB1	<input type="text"/>	cB1	<input type="text"/>	<input type="text"/>	<input type="text"/>	<input type="text"/>
<input type="text"/>	cB	<input type="text"/>	cB	<input type="text"/>	<input type="text"/>	<input type="text"/>	<input type="text"/>
<input type="text"/>	cY	<input type="text"/>	cY	<input type="text"/>	<input type="text"/>	<input type="text"/>	<input type="text"/>
<input type="text"/>	cA	<input type="text"/>	cA	<input type="text"/>	<input type="text"/>	<input type="text"/>	<input type="text"/>

(*) UNIQUEMENT POUR COLLANTS ET HÉMICOLLANTS

SEGMENT	COMPRESSION	COULEUR																									
<input type="checkbox"/> Mi-bas (AD) pied ouvert <input type="checkbox"/> Bas autofixe (AG) pied ouvert <input type="checkbox"/> Collant (AT) pied ouvert <input type="checkbox"/> Hémicollant (AGTL/AGTR) pied ouvert <input type="checkbox"/> Hémicollant (AT) pied ouvert <input type="checkbox"/> Panty (boxer)	<table border="1"> <tr> <td>Cl</td> <td>2</td> <td>3</td> <td>3</td> <td>4</td> </tr> <tr> <td></td> <td></td> <td></td> <td>FORTE</td> <td></td> </tr> <tr> <td>Culotte</td> <td><input type="checkbox"/></td> <td><input type="checkbox"/></td> <td><input type="checkbox"/></td> <td><input type="checkbox"/></td> </tr> <tr> <td>Jambe gauche</td> <td><input type="checkbox"/></td> <td><input type="checkbox"/></td> <td><input type="checkbox"/></td> <td><input type="checkbox"/></td> </tr> <tr> <td>Jambe droite</td> <td><input type="checkbox"/></td> <td><input type="checkbox"/></td> <td><input type="checkbox"/></td> <td><input type="checkbox"/></td> </tr> </table>	Cl	2	3	3	4				FORTE		Culotte	<input type="checkbox"/>	<input type="checkbox"/>	<input type="checkbox"/>	<input type="checkbox"/>	Jambe gauche	<input type="checkbox"/>	<input type="checkbox"/>	<input type="checkbox"/>	<input type="checkbox"/>	Jambe droite	<input type="checkbox"/>	<input type="checkbox"/>	<input type="checkbox"/>	<input type="checkbox"/>	QUANTITÉ <input type="checkbox"/> Paire <input type="checkbox"/> Unités : ____
Cl	2	3	3	4																							
			FORTE																								
Culotte	<input type="checkbox"/>	<input type="checkbox"/>	<input type="checkbox"/>	<input type="checkbox"/>																							
Jambe gauche	<input type="checkbox"/>	<input type="checkbox"/>	<input type="checkbox"/>	<input type="checkbox"/>																							
Jambe droite	<input type="checkbox"/>	<input type="checkbox"/>	<input type="checkbox"/>	<input type="checkbox"/>																							

OPTIONS						
PIED	TALON	GENOU	CUISSE	BANDE DE MAINTIEN EN SILICONE	TOUR DE TAILLE DE COLLANTS	CULOTTE
<input type="checkbox"/> Oblique <input type="checkbox"/> Droit <input type="checkbox"/> Pied ouvert <input type="checkbox"/> Pied fermé	<input type="checkbox"/> Standard <input type="checkbox"/> Profond	<input type="checkbox"/> Fléchi <input type="checkbox"/> Confort <input type="checkbox"/> Droit	<input type="checkbox"/> Oblique <input type="checkbox"/> Droite	<input type="checkbox"/> Largeur 3,5 cm <input type="checkbox"/> Largeur 5 cm	<input type="checkbox"/> Ceinture réglable <input type="checkbox"/> Ceinture élastique	<input type="checkbox"/> Culotte homme <input type="checkbox"/> Culotte femme <input type="checkbox"/> Gousset respirant
MI-BAS AVEC FERMETURE ÉCLAIR LATÉRALE <input type="checkbox"/> Droit <input type="checkbox"/> Gauche						

DEMANDES PARTICULIÈRES

.....

.....

.....

.....

cachet



COUVRE-PIEDS

Sur-mesure - tricotage rectiligne

Date :
 Nom du patient :
 Homme Femme

CIRCONFÉRENCE ET LONGUEURS ORTEILS GAUCHE					CIRCONFÉRENCE ET LONGUEURS ORTEILS DROITS						
	V°	IV°	III°	II°	I°		I°	II°	III°	IV°	V°
<input type="text"/>	<input type="text"/>	<input type="text"/>	<input type="text"/>	<input type="text"/>	<input type="text"/>	<input type="text"/>	<input type="text"/>	<input type="text"/>	<input type="text"/>	<input type="text"/>	<input type="text"/>
<input type="text"/>	<input type="text"/>	<input type="text"/>	<input type="text"/>	<input type="text"/>	<input type="text"/>	<input type="text"/>	<input type="text"/>	<input type="text"/>	<input type="text"/>	<input type="text"/>	<input type="text"/>
<input type="text"/>	<input type="text"/>	<input type="text"/>	<input type="text"/>	<input type="text"/>	<input type="text"/>	<input type="text"/>	<input type="text"/>	<input type="text"/>	<input type="text"/>	<input type="text"/>	<input type="text"/>

Longueur externe

AA1

Longueur interne

AA1

Longueur externe

AA1

LÉGENDE
 Circonférences
 Longueurs

COMPRESSION	COULEUR	QUANTITÉ	OPTIONS																
			GAUCHE	DROITE															
<table border="1"> <tr> <td>Cl</td> <td>2</td> <td>3</td> <td>3</td> <td>4</td> </tr> <tr> <td></td> <td></td> <td></td> <td>FORTE</td> <td></td> </tr> <tr> <td>Couvre pieds</td> <td><input type="checkbox"/></td> <td><input type="checkbox"/></td> <td><input type="checkbox"/></td> <td><input type="checkbox"/></td> </tr> </table>	Cl	2	3	3	4				FORTE		Couvre pieds	<input type="checkbox"/>	<input type="checkbox"/>	<input type="checkbox"/>	<input type="checkbox"/>		<input type="checkbox"/> Gauche ____ <input type="checkbox"/> Droite ____	<input type="checkbox"/> 4 orteils <input type="checkbox"/> 5 orteils	<input type="checkbox"/> 4 orteils <input type="checkbox"/> 5 orteils
Cl	2	3	3	4															
			FORTE																
Couvre pieds	<input type="checkbox"/>	<input type="checkbox"/>	<input type="checkbox"/>	<input type="checkbox"/>															

DEMANDES PARTICULIÈRES

.....

.....

.....

.....

cachet

VARITEC® l'enfile bas pour se faciliter la vie !

votre outil indispensable pour un enfilage facile de la compression
Made in France (rouge)

NOUVELLE
COULEUR



Vidéo d'utilisation

disponible sur la chaîne
Youtube Cizeta Medicali



- Facile à utiliser
- Sans aucune aide ni besoin de force
- Adapté à toutes les classes de compression médicale

Couleur	Noir	Rouge
Code	3701126315975	3701126320160



1 Présenter le bas talon face à l'enfile bas pointe vers le bas



2 Enfiler le bas ou mi-bas jusqu'à la couture du talon



3 Maintenir l'enfile bas avec le pied opposé



4 Glisser la pointe du pied à l'intérieur du bas ou mi-bas au maximum



5 Retirer le pied de l'enfile bas



6 Remonter le bas ou le mi-bas sur le mollet ou la cuisse

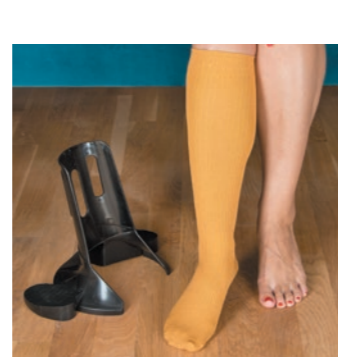



Composée de carbone, soie et coton, la gamme Compression Zone® apporte une valeur ajoutée à tout sportif désirant améliorer ses performances aérobiques.

Tri-composition permettant :

- Amélioration de la performance : augmentation de la puissance musculaire de 4%.
- Diminution des crampes par une élimination plus rapide de l'acide lactique (-8%).
- Baisse de 1,1% du rythme cardiaque par une meilleure circulation sanguine.
- Réduction du temps de récupération par une baisse du stress cardiaque.
- Amélioration de la proprioception qui optimise la sensibilité des appuis plantaires.

Grâce à une compression exclusive (compression + contention), l'efficacité de la pompe musculaire est accrue, rendant possible un effort plus important.

La gamme Compression Zone® est certifiée par des travaux scientifiques et expérimentaux.

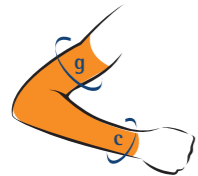

CIRCONFÉRENCES (cm)

Tailles	T1	T2	T3	T4
Poignet ^c	14-16	16-19	19-22	21-24
Mi-bras ^g	24-28	27-31	30-34	33-37
Longueur ^{c g}	40-43	42-45	44-47	46-49

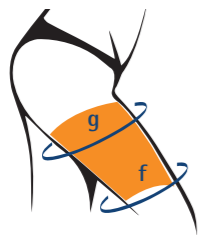

CIRCONFÉRENCES (cm)

Tailles	T1	T2	T3	T4	T5
Genou ^f	35-38	37-41	40-44	43-47	46-50
Cuisse* ^g	46-49	48-52	51-56	55-60	59-64

*Partie la plus forte

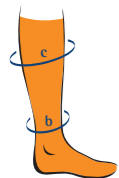

CIRCONFÉRENCES (cm)

Tailles	T1	T2	T3	T4	T5
Cheville ^b	21-23	22-24	23-26	25-28	27-30
Mollet ^e	32-36	34-38	36-42	40-46	44-50

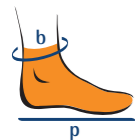

CIRCONFÉRENCES (cm)

Tailles	T1	T2	T3	T4	T5
Pointures ^p	36-38	38-40	40-43	43-45	46-47
Cheville ^b	21-23	22-24	23-26	25-28	25-28



CHAUSSETTE PERFORMANCE

Taille	Orange	Noir	Gris	Blanc	Blanc	Noir	Bleu	Blanc	Gris foncé	Orange	Noir	Blanc	Noir	jaune
1	8032638979498		8052439244199		8052439240269		8052439242652		8032638979535		8052439244236		8052439242539	
2	8032638979504		8052439244205		8052439240276		8052439242669		8032638979542		8052439244243		8052439242546	
3	8032638979511		8052439244212		8052439240283		8052439242676		8032638979559		8052439244250		8052439242553	
4	8032638979528		8052439244229		8052439240290		8052439242683		8032638979566		8052439244267		8052439242560	
5							8052439248203		8052439248197					

MOLLET PERFORMANCE

Taille	Orange	Noir	Gris	Blanc	Blanc	Noir	Bleu	Blanc	Gris foncé	Orange	Noir	Blanc	Noir	jaune
1	8032638979573		8052439244274		8052439240306		8052439242690		8032638979610		8052439244311		8052439242577	
2	8032638979580		8052439244281		8052439240313		8052439242706		8032638979627		8052439244328		8052439242584	
3	8032638979597		8052439244298		8052439240320		8052439242713		8032638979634		8052439244335		8052439242591	
4	8032638979603		8052439244304		8052439240337		8052439242720		8032638979641		8052439244342		8052439242607	
5							8052439248371		8052439248180					

MANCHON PERFORMANCE

Taille	Orange	Noir	Gris	Blanc	Blanc	Noir	Bleu	Blanc
1	8052439241778		8052439244397		8052439241853		8052439244359	
2	8052439241785		8052439244403		8052439241860		8052439244366	
3	8052439241792		8052439244410		8052439241877		8052439244373	
4	8052439241808		8052439244427		8052439241884		8052439244380	

CUISSARD / JAMBIÈRE PERFORMANCE

CUISSARD								JAMBIÈRE			
Taille	Orange	Noir	Gris	Orange	Blanc	Noir	Bleu	Orange	Taille	Noir	Blanc
1	8052439241655		8052439241730		8052439241693		8052439240597		1	8052439244472	
2	8052439241662		8052439241747		8052439241709		8052439240603		2	8052439244489	
3	8052439241679		8052439241754		8052439241716		8052439240610		3	8052439244496	
4	8052439241686		8052439241761		8052439241723		8052439240627		4	8052439244502	
5			8052439245011				8052439244519		5	8052439248364	

SOCQUETTE PERFORMANCE

Taille	Blanc	Noir	Noir	Blanc
1	8052439241600		8052439244090	
2	8052439241617		8052439244106	
3	8052439241624		8052439244113	
4	8052439241631		8052439244120	
5	8052439241648		8052439244137	

CHAUSSETTE / JAMBIÈRE RÉCUPÉRATION

CHAUSSETTE				JAMBIÈRE			
Taille	Blanc	Orange	Noir	Blanc	Taille	Noir	Blanc
1	8032638979658		8052439245417		1	8052439244434	
2	8032638979665		8052439245424		2	8052439244441	
3	8032638979672		8052439245431		3	8052439244458	
4	8032638979689		8052439245448		4	8052439244465	
5	8052439248173		8052439248166		5	8052439249019	

ortò
CIZETA



ARBRES DÉCISIONNELS

RACHIS LOMBAIRE



RACHIS CERVICAL



ÉPAULE / BRAS



MAIN / POIGNET



GENOU



CHEVILLE



PIED



CANNES ET ACCESSOIRES



RACHIS LOMBAIRE



SL LADY - H26 CM SPÉCIAL FEMME		LPPR : 55,86€ ^{TTC} / 201E00.022				
Taille	0	1	2	3	4	
Tour de taille	60-75 cm	75-90 cm	91-105 cm	106-120 cm	120-135 cm	
Référence Gris	3701126326452	3701126326469	3701126326476	3701126326483	3701126326490	
Référence Noir	3701126304795	3701126304801	3701126304818	3701126304825	3701126304832	



SL MATERNITY - H 26CM		LPPR : 55,86€ ^{TTC} / 201E00.022	
Taille	1	2	
Tour de ventre	90-120 cm	115-135 cm	
Référence	3701126320603	3701126320610	



SL 500 - H 21CM		LPPR : 47,19€ ^{TTC} / 201E00.021				
Taille	0	1	2	3	4	5
Tour de taille	60-75 cm	75-90 cm	91-105 cm	106-120 cm	120-135 cm	135-150 cm
Référence Noir	3701126319423	3701126319430	3701126319447	3701126319454	3701126319461	
Référence Gris	3701126307574	3701126307581	3701126307598	3701126307604	3701126307901	3701126313988

SL 500 - H 26CM MEILLEURE VENTE		LPPR : 55,86€ ^{TTC} / 201E00.022				
Référence Gris	3701126309073	3701126314558	3701126316842	3701126316859	3701126316866	3701126316873
Référence Noir	3701126318631	3701126318648	3701126318655	3701126318662	3701126318679	3701126300650

SL THERMO - H 26CM		LPPR : 55,86€ ^{TTC} / 201E00.022			
Taille	1	2	3	4	
Tour de taille	75-90 cm	91-105 cm	106-120 cm	120-135 cm	
Référence	3701126324816	3701126324823	3701126324830	3701126324847	

SL 700 - H 26CM		LPPR : 55,86€ ^{TTC} / 201E00.022			
Taille	0	1	2	3	4
Tour de taille	60-75 cm	75-90 cm	91-105 cm	106-120 cm	120-135 cm
Référence	3701126320405	3701126320412	3701126320429	3701126320436	3701126320443

SL 350 - H 21cm		LPPR : 47,19€ ^{TTC} / 201E00.021			
Taille	0	1	2	3	4
Tour de taille	60-75 cm	75-90 cm	91-105 cm	106-120 cm	120-135 cm
Référence	3701126318532	3701126318549	3701126318556	3701126318563	3701126318570



SL 350 - H 26cm		LPPR : 55,86€ ^{TTC} / 201E00.022			
Tour de taille	60-75 cm	75-90 cm	91-105 cm	106-120 cm	120-135 cm
Référence	3701126318587	3701126318594	3701126318600	3701126318617	3701126318624

SL ACTIVITE - H21 CM		LPPR : 47,19€ ^{TTC} / 201E00.021		
Taille	1	2	3	
Tour de taille	65-90 cm	90-115 cm	115-140 cm	
Référence	3701126317375	3701126320115	3701126320122	

SL ACTIVITE - H 26 CM		LPPR : 55,86€ ^{TTC} / 201E00.022		
Tour de taille	65-90cm	90-115 cm	115-140 cm	
Référence	3701126320139	3701126320146	3701126320153	

CORSET D'HYPER-EXTENSION BLANC		LPPR : 89,70€ ^{TTC} / 201E 00.041			
Taille	1	2	3	4	
Tour de hanche	60-75 cm	75-90 cm	90-105 cm	105-115 cm	
Hauteur (du V sternal au bassin)	39-46 cm	42-49 cm	45-52 cm	49-56 cm	
Référence	3701126301954	3701126301961	3701126301978	3701126301985	



HYPOGRIPP - H 25 CM		LPPR : 71,90€ ^{TTC} / 201E00.032		
Taille	1	2	3	
Tour de taille	75-90 cm	91-105 cm	106-120 cm	
Référence	3701126312790	3701126312806	3701126312813	

Questionnaire : évaluer le niveau de la lombalgie

1. Est-ce le premier épisode de lombalgie ?

- Oui : **1 point**
- Non : **2 points**

2. Depuis combien de temps souffrez-vous de votre lombalgie ?

- Moins d'1 semaine : **1 point**
- Entre 1 et 4 semaines : **2 points**
- Entre 1 mois et 3 mois : **3 points**
- Plus de 3 mois : **4 points**

3. Quel âge avez-vous ?

- 20 - 35 ans : **1 point**
- 36 - 45 ans : **2 points**
- 46 - 55 ans : **3 points**
- 56 - 65 ans : **4 points**
- > 66 ans : **5 points**

TOTAL :
/ 25

4. Votre activité (professionnelle) vous amène-t-elle à porter des charges ?

- Non (travail administratif, sédentaire, ...) : **1 point**
- Rarement : **2 points**
- Fréquemment (jardinage, bricolage, déplacement régulier, ...) : **3 points**
- Tout le temps (manutentionnaire, maçon, artisan, ...) : **4 points**

5. Sur une échelle de 1 à 10, quel est votre niveau de douleur ?

(1 étant très supportable et 10 insupportable)

- Inférieur à 3 : **2 points**
- 3 à 5 : **4 points**
- 6 à 8 : **6 points**
- > 8 : **8 points**

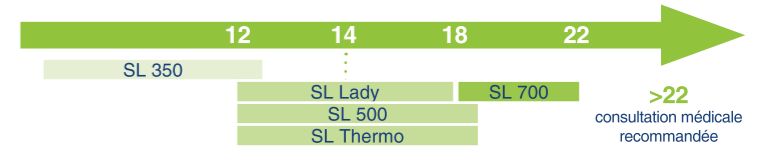

RACHIS CERVICAL

ANATO C1		LPPR : 9,25€ ^{TTC} / 7110306		
Taille	1	2	3	
Tour de cou	28-33 cm	34-39 cm	40-45 cm	
Hauteur 8 cm	3701126307772	3701126307789	3701126307796	
Hauteur 10 cm	3701126307802	3701126307819	3701126307826	



ANATO C2		LPPR : 13,10€ ^{TTC} / 7110312		
Taille	1	2	3	
Tour de cou	28-33 cm	34-39 cm	40-45 cm	
Hauteur 8 cm	3701126307833	3701126307840	3701126307857	
Hauteur 10 cm	3701126307864	3701126307871	3701126307888	

ANATO C3		LPPR : 15,71€ ^{TTC} / 7110335			
Taille	1	2	3	4	
Tour de cou	25-30 cm	30-35 cm	35-40 cm	40-45 cm	
Hauteur	6-9 cm	7,5-10,5 cm	9-12 cm	10-13 cm	
Référence	3701126301749	3701126301763	3701126301770	3701126301787	

ANATO C4		LPPR : 18,77€ ^{TTC} / 7110341			
Taille	1	2	3	4	
Tour de cou	25-33 cm	33-41 cm	41-46 cm	46-48 cm	
Hauteur 8 cm	3701126301831	3701126301848	3701126301855	3701126301862	
Hauteur 11 cm	3701126301879	3701126301886	3701126301893	3701126301909	

Soutien léger	Soutien semi-rigide	Immobilisation modérée	Immobilisation stricte
Torticolis Arthrose cervicale	Néuralgie cervico-brachiale Arthrose cervicale	Néuralgie cervico-brachiale Entorse bénigne Entorse moyenne	Entorse moyenne Entorse grave
ANATO C1	ANATO C2	ANATO C3	ANATO C4

ÉPAULE / BRAS

GILET D'IMMOBILISATION		LPPR : 15,24€ ^{TTC} / 6110468			
Taille	1	2	3	4	
Distance coude-main	28-36 cm	35-42 cm	41-49 cm	48-56 cm	
Référence	3701126301992	3701126302005	3701126302012	3701126302029	



PERFO BRAS		LPPR : 15,24€ ^{TTC} / 6110468		
Taille	1	2	3	
Tour de poitrine	90-105 cm	105-120 cm	120-135 cm	
Référence	3701126309035	3701126309042	3701126309059	



ANNEAU CLAVICULAIRE		Non remboursé par la sécurité sociale			
Taille	1	2	3	4	
Largeur épaules	23-28 cm	28-36 cm	36-45 cm	45-54 cm	
Référence	3701126302036	3701126302043	3701126302050	3701126302067	



POLYVESTE		LPPR : 15,24€ ^{TTC} / 6110468				
Taille	0	1	2	3	4	
Tour de poitrine	65-75 cm	70-80 cm	75-90 cm	90-105 cm	105-125 cm	
Référence	3701126319416	3701126314169	3701126314176	3701126314183	3701126314190	



COUSSIN D'ABDUCTION 20°		LPPR : 15,24€ ^{TTC} / 6110468
Taille	Unique	
Référence	3701126302098	



MAIN / POIGNET

ATL SEAMLESS POUCE		LPPR : 43,32€ ^{TTC} / 7110482	
Taille	1	2	
Tour de poignet	14-18 cm	18-22 cm	
Tour de pouce	5-7 cm	6-8 cm	
Référence	3701126323987	3701126323994	



ATL SEAMLESS POIGNET		LPPR : 56,64€ ^{TTC} / 7110476	
Taille	1	2	
Tour de poignet	14-18 cm	18-22 cm	
Référence Poignet Droit	3701126323949	3701126323956	
Référence Poignet Gauche	3701126323970	3701126323963	

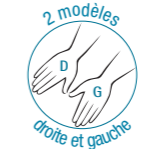

PERFO POIGNET		LPPR : 56,64€ ^{TTC} / 7110476		
Taille	1	2	3	
Tour de poignet	< 17 cm	17-20 cm	> 20 cm	
Référence	3701126312943	3701126312950	3701126312967	



PERFO POIGNET POUCE		LPPR : 53,18€ ^{TTC} / 7110499		
Taille	1	2	3	
Tour de poignet	< 17 cm	17-20 cm	> 20 cm	
Référence	3701126309080	3701126309097	3701126309103	



MI 70		LPPR : 79,20€ ^{TTC} / 7110387	
Taille	1	2	
Tour de main	16-21,5 cm	21-27 cm	
Référence Main Droite	3701126326803	3701126326810	
Référence Main Gauche	3701126326827	3701126326834	



IMMOBILISATION EPAULE



Rhumatologie

Traumatologie

Traumatologie grave



Gamme Leasy

4 MODELES POUR LE HAUT DE GAMME DE L'ACCÈS SOIN

GAMME LEASY : LACE + EASY

Facilité d'application, design moderne et intuitif riment avec efficacité maximale pour cette nouvelle gamme d'attelles de poignet.

- Facilité d'application
- Mousse respirante pour un confort optimal
- Réglage facile grâce aux cordons
- Taille 0 pédiatrique

LEASY RHIZO		LPPR : 43,32€ ^{TTC} / 7110482	
Taille	1	2	
Tour de main	13-18 cm	18-23 cm	
Référence	3701126312875	3701126312882	

2 tailles ambidextre

Nouvelle éclisse du pouce ajustable

Rhizarthrose en port diurne, entorse moyenne du pouce



LEASY POIGNET		LPPR : 56,64€ ^{TTC} / 7110476			
Taille	0	1	2	3	
Tour de poignet	10-13 cm	13-16 cm	16-19 cm	19-23 cm	
Référence main droite	3701126320177	3701126320184	3701126316910	3701126316927	
Référence main gauche	3701126316934	3701126316941	3701126307239	3701126307246	

Baleine palmaire anatomique pour une mise en position de repos du poignet

Traumatisme, tendinopathie et arthrose du poignet

Syndrome du canal carpien

Polyarthrite rhumatoïde

LEASY POUCE		LPPR : 53,18€ ^{TTC} / 7110499		
Taille	0	1	2	
Tour de poignet	10-13 cm	13-18 cm	18-23 cm	
Référence	3701126312844	3701126312851	3701126312868	

3 tailles ambidextre

Nouvelle éclisse du pouce ajustable

Traumatismes de la colonne du pouce.

Tendinopathie du pouce (Ténosynovite de De Quervain)

Rhizarthrose en port nocturne phase hyperalgique



LEASY POIGNET POUCE		LPPR : 53,18€ ^{TTC} / 7110499			
Taille	0	1	2	3	
Tour de poignet	10-13 cm	13-16 cm	16-19 cm	19-23 cm	
Référence main droite	3701126307413	3701126307437	3701126307420	3701126307390	
Référence main gauche	3701126307406	3701126307918	3701126312820	3701126307895	

Baleine palmaire anatomique pour une mise en position de repos du poignet

Eclisse de pouce ajustable

Traumatismes tendinopathie et arthrose du poignet et du pouce

Entorses du poignet ou poignet-pouce

Relais post-plâtre

Polyarthrite rhumatoïde

GENOU

GL STAB		LPPR : 19,30€ ^{TTC} / 201D02.5 + 201D04.2						
Taille	1	2	3	4	5	6	7	
Tour de cuisse	38-40 cm	41-43 cm	44-47 cm	48-52 cm	53-57 cm	58-62 cm	63-67 cm	
Tour de genou	30-32 cm	33-35 cm	36-38 cm	39-41 cm	42-44 cm	45-49 cm	50-54 cm	Mesure de référence
Référence	3701126326650	3701126326667	3701126326674	3701126326681	3701126326698	3701126302777	3701126302784	

PATELLA STAB		LPPR : 24,46€ ^{TTC} / 201D02.5 + 201D04.4 + 201D04.3 + 201D04.2						
Taille	1	2	3	4	5	6	7	
Tour de cuisse	38-40 cm	41-43 cm	44-47 cm	48-52 cm	53-57 cm	58-62 cm	63-67 cm	
Tour de genou	30-32 cm	33-35 cm	36-38 cm	39-41 cm	42-44 cm	45-49 cm	50-54 cm	Mesure de référence
Référence	3701126326759	3701126326766	3701126326773	3701126326780	3701126326797	3701126302814	3701126302821	

GL STRAPP		LPPR : 24,46€ ^{TTC} / 201D02.5 + 201D04.4 + 201D04.3 + 201D04.2						
Taille	1	2	3	4	5	6	7	
Tour de cuisse	38-40 cm	41-43 cm	44-47 cm	48-52 cm	53-57 cm	58-62 cm	63-67 cm	
Tour de genou	30-32 cm	33-35 cm	36-38 cm	39-41 cm	42-44 cm	45-49 cm	50-54 cm	Mesure de référence
Référence	3701126326704	3701126326711	3701126326728	3701126326735	3701126326742	3701126302791	3701126302807	

GL 120 STANDARD		LPPR : 102,29€ ^{TTC} / 7110588					
Taille	1	2	3	4	5	6	
Tour de cuisse	33-38 cm	38-45 cm	45-52 cm	52-57 cm	57-63 cm	63-70 cm	
Tour de genou	30-32 cm	33-35 cm	36-38 cm	39-41 cm	42-44 cm	45-48 cm	Mesure de référence
Standard : par enfilage	3701126320504	3701126320511	3701126320528	3701126320535	3701126320542	3701126303811	

GL 120 OPEN		LPPR : 102,29€ ^{TTC} / 7110588					
Taille	1	2	3	4	5	6	
Tour de cuisse	33-38 cm	38-45 cm	45-52 cm	52-57 cm	57-63 cm	63-70 cm	
Tour de genou	30-32 cm	33-35 cm	36-38 cm	39-41 cm	42-44 cm	45-48 cm	Mesure de référence
Open : sans enfilage, fermeture par velcro	3701126320559	3701126320566	3701126320573	3701126320580	3701126320597	3701126303828	



CIROM		LPPR : 102,29€ ^{TTC} / 7110588	
Taille	Unique		
Longueur	48-69 cm		
Circonférence mollet	25-50 cm		
Circonférence cuisse	30-70 cm		
Référence	3701126307949		

PERFO UNI 3		LPPR : 57,23€ ^{TTC} / 7110393		
Taille	1	2	3	
Longueur	40 cm	50 cm	60 cm	
Référence	3701126312974	3701126312981	3701126312998	

PERFO UNI 3 - 20°		LPPR : 57,23€ ^{TTC} / 7110393		
Taille	1	2	3	
Longueur	40 cm	50 cm	60 cm	
Référence	3701126314527	3701126314534	3701126314541	

Questionnaire : évaluer le niveau d'instabilité du genou

Cette évaluation ne permet pas de faire un diagnostic médical. Si le patient n'arrive pas à marcher et que le traumatisme est récent, il est conseillé de consulter un médecin.

Douleur :

- Traumatisme récent (entorse, choc, chute, luxation rotule), pas d'œdème et pas d'ecchymose : **5 points**
- Localisation patella (rotule) : **3 points**
- Pendant les activités sportives : **4 points**
- Au réveil et par temps froid : **3 points**
- Localisée en bas du tendon patellaire (insertion du tendon rotulien) : **2 points**
- Pas de douleur : **0 point**

Œdème :

- En permanence : **5 points**
- Après activité : **3 points**
- Pas d'œdème : **0 point**

Sensation d'instabilité :

- Permanente : **5 points**
- Uniquement durant le sport : **3 points**
- Léger : **1 point**
- Aucune instabilité : **0 point**

Conflit articulaire : sensation de ressaut (claquement interne) :

- Au niveau de la patella (rotule) lors des mouvements de flexion et extension : **3 points**
- Plutôt à l'intérieur du genou : **5 points**
- Non : **0 point**

TOTAL : / 20





A2T®

SON MAINTIEN OPTIMAL PERMET UNE IMMOBILISATION AVEC OU SANS CHAUSSURE.

Légère, adaptable et peu encombrante, l'A2T® pourra se glisser facilement dans la chaussure.

- ▶ Polymère thermoplastique permettant une adaptation à la morphologie du mollet et du pied
- ▶ Mousse PU amovible fine respirante et confortable pour une protection du pied



Empêche les mouvements DE VARUS ET VALGUS

DORSIFLEXION LIBRE pour une rééducation après traumatisme.

MALLÉOLE DÉGAGÉE pour le glaçage

Limite la FLEXION PLANTAIRE

▶ Vidéo de mise en place

Entorse moyenne à grave
A2T®
ATTELLE TALO-TARSIENNE
MISE EN PLACE ET EXERCICES DE RÉÉDUCATION

disponible sur la chaîne Youtube Cizeta Medicali

INDICATIONS :

- Entorse moyenne à grave de la cheville et du médio-pied
- Post-op après ligamentoplastie

Coque :	Protection :
Polyamide 100%	Polyuréthane 50% Polyester 30% Coton 20%



A2T®	LPPR : 27,44€ ^{TTC} / 7110401		
Taille	1	2	3
Pointure	34-39	39-44	44-48
Référence	3701126307307	3701126307314	3701126300643

CHEVILLE

TALO STAB	LPPR : 16,19€ ^{TTC} / 201D02.6				
Taille	1	2	3	4	5
Tour de cheville	19-20 cm	21-22 cm	23-24 cm	25-26 cm	27-28 cm
Référence	3701126326506	3701126326513	3701126326520	3701126326537	3701126326544

TALO PROTECT	LPPR : 18,77€ ^{TTC} / 201D02.6 + 201D04.4				
Taille	1	2	3	4	5
Tour de cheville	19-20 cm	21-22 cm	23-24 cm	25-26 cm	27-28 cm
Référence	3701126326605	3701126326612	3701126326629	3701126326636	3701126326643

TALO STRAPP	LPPR : 18,77€ ^{TTC} / 201D02.6 + 201D04.4				
Taille	1	2	3	4	5
Tour de cheville	19-20 cm	21-22 cm	23-24 cm	25-26 cm	27-28 cm
Référence	3701126326551	3701126326568	3701126326575	3701126326582	3701126326599

CISTAB	LPPR : 27,44€ ^{TTC} / 7110401
Taille	Unique
Référence	3701126307956

CIZETA BOOTS	LPPR : 64,40€ ^{TTC} / 7110418			
Taille	1	2	3	4
Pointure	36-38,5	38-43	43-46,5	≥ 46,5
Longue	3701126307673	3701126307666	3701126307659	3701126307680
Courte	3701126307611	3701126307628	3701126307635	3701126307642

CIZETA BOOTS AIR	LPPR : 64,40€ ^{TTC} / 7110418			
Taille	1	2	3	4
Pointure	36-38,5	38-43	43-46,5	≥ 46,5
Longue	3701126307758	3701126307741	3701126307734	3701126307765
Courte	3701126307611	3701126307628	3701126307635	3701126307642



Questionnaire : évaluer le niveau d'instabilité de la cheville

Cette évaluation ne permet pas de faire un diagnostic médical. Si le patient n'arrive pas à marcher et que le traumatisme est récent, il est conseillé de consulter un médecin.

Douleur :

- Traumatisme récent de la cheville (entorse, choc, chute), pas d'œdème et pas d'ecchymose : **5 points**
- Localisation périmalléolaire (malléole interne ou externe) : **3 points**
- Pendant les activités sportives : **4 points**
- Localisée en niveau du cou-de-pied : **2 points**
- Pas de douleur : **0 point**

Œdème :

- En permanence : **5 points**
- Après activité : **3 points**
- Pas d'œdème : **0 point**

Sensation d'instabilité :

- Permanente : **5 points**
- Uniquement durant le sport : **3 points**
- Léger : **1 point**
- Aucune instabilité : **0 point**

Conflit articulaire : sensation de ressaut (claquement interne) :

- Au niveau des malléoles : **3 points**
- À l'intérieur de la cheville : **5 points**
- Au niveau du cou-de-pied : **3 points**
- Non : **0 point**

TOTAL : / 20



PIED

C.H.U.T CLASSIQUE						LPPR : 25,31€ ^{TTC} / 7110447
Taille	0	1	2	3	4	
Pointure	33-35	35-38	38-40	40-43	43-45	
Référence	3701126302104	3701126302111	3701126302128	3701126302142	3701126302135	



C.H.U.T DÉCHARGE ARRIÈRE						LPPR : 28,05€ ^{TTC} / 7110430
Taille	0	1	2	3	4	
Pointure	33-36	36-39	39-41	41-44	44-47	
Référence	3701126302197	3701126302203	3701126302210	3701126302227	3701126302234	

C.H.U.T DÉCHARGE AVANT						LPPR : 28,05€ ^{TTC} / 7110424
Taille	0	1	2	3	4	
Pointure	33-36	36-39	39-41	41-44	44-47	
Référence	3701126302241	3701126302258	3701126302265	3701126302272	3701126302289	

CHAUSSURE PLÂTRE						Non remboursé par la Sécurité Sociale
Taille	1	2	3	4		
Pointure	33-35	35-40	40-44	44-46		
Référence	3701126302159	3701126302166	3701126302173	3701126302180		

RELEVEUR DE PIED						LPPR : 76,22€ ^{TTC} / 7110453
Taille	1	2	3	4		
Pointure	35-37	37-39	39-41	41-44		
Référence Pied Droit	3701126302296	3701126302302	3701126302319	3701126302326		
Référence Pied Gauche	3701126302333	3701126302340	3701126302357	3701126302364		



RELEVEUR A2T®						LPPR : 76,22€ ^{TTC} / 7110453
Taille	1	2	3			
Pointure	34 - 39	39 - 44	44 - 48			
Référence	3701126306249	3701126306256	3701126306263			



CANNE



CANNE POIGNET T RÉGLABLE		LPPR : 12,20 € ^{TTC} / 6238091
Référence	3701127700558	



CANNE PLIANTE BI-MATIÈRE		LPPR : 12,20 € ^{TTC} / 6238091
Référence	3701127710427	



CANNE PLIANTE FANTAISIE		LPPR : 12,20 € ^{TTC} / 6238091
Références	Butterfly	Réf : 3701127722024
	Cashmere	Réf : 3701127710489
	Flower	Réf : 3701127722000
	Indira	Réf : 3701127717327

Désignations	Hauteur poignée/sol	Longueur de la poignée	Poids	Poids supporté
Canne poignée T réglable	de 71 à 93,5 cm	11,5 cm	0,4 kg	120 kg
Canne pliante bi-matière	de 82,5 à 92,5 cm	14 cm		110 kg
Canne pliante fantaisie	de 86 à 96 cm	12 cm	0,38 kg	

ACCESSOIRES

CANNE



CANNE CLASSIQUE ADULTE		LPPR : 24,40 € ^{ttc} / 6238091 (x2)
Référence	3701127709179	

Vendu par paire



CANNE CONFORT ADULTE		LPPR : 24,40 € ^{ttc} / 6238091 (x2)
Référence	3701127706949	

Vendu par paire

CANNE ENFANT		LPPR : 24,40 € ^{ttc} / 6238091 (x2)
Référence	3701127708967	

Vendu par paire



ORTHOSHOP®

BY CIZETA MEDICALI



Cizeta vous propose un aménagement du rayon orthopédie...

Un concept unique adaptable à toutes les configurations d'officines

ORTHOSHOP®

BY CIZETA MEDICALI

Devenez L'Expert :



VARISAN ortò
CIZETA



Cizeta Académie

- ✓ Une formation unique :
4 modules phlébologie
4 modules orthopédie

Et ses cahiers associés pour vos collaborateurs



VARISAN
SMAPP®

Le bon produit en un instant
je gagne du temps

...une appli pour la délivrance...



varisan-smapp.fr

En tant que pharmacien, **VARISAN SMAPP** vous permet :

- Gain de temps
- Facilité de prise en charge du patient même sans formation
- Le produit le plus adapté à la morphologie et aux besoins du patient

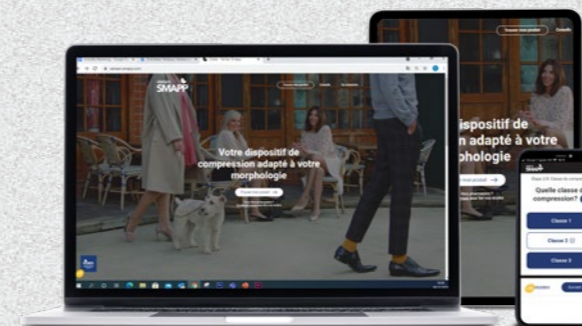

Pourquoi pas vous ?



mon-orthoshop.fr

Article 1 – Objet et champ d’application

1.1 Toute commande de produits implique l’acceptation sans réserve par l’acheteur et son adhésion pleine et entière aux présentes conditions générales de vente qui prévalent sur tout autre document de l’acheteur, et notamment sur toutes conditions générales d’achat, sauf accord dérogatoire exprès et préalable de notre société.

1.2 Les présentes conditions générales de vente s’appliquent à toutes les ventes de produits par la société CIZETA MEDICALI FRANCE sauf accord spécifique préalable à la commande convenu par écrit entre les parties. En conséquence, la passation d’une commande par un client emporte l’adhésion sans réserve, de ce dernier, aux présentes conditions générales de vente, sauf conditions particulières consenties par écrit par notre société à l’acquéreur.

1.3 Tout autre document que les présentes conditions générales de vente et notamment catalogues, prospectus, publicités, notices, n’a qu’une valeur informative et indicative, non contractuelle.

Article 2 – Propriété intellectuelle

Tous les documents techniques remis à nos clients demeurent la propriété exclusive de CIZETA MEDICALI FRANCE, seul titulaire des droits de propriété intellectuelle sur ces documents, et doivent lui être rendus à sa demande. Nos clients s’engagent à ne faire aucun usage de ces documents susceptible de porter atteinte aux droits de propriété industrielle ou intellectuelle de notre société et s’engagent à ne les divulguer à aucun tiers.

Article 3 – Commandes**3.1 Définition**

Par commande, il faut entendre tout ordre portant sur nos produits figurant sur nos tarifs, et accepté par notre société, accompagné du paiement de l’acompte éventuellement prévu sur le bon de commande.

3.2 Acceptation des commandes

Les commandes reçues, quel que soit leur mode de transmission, ne deviennent définitives qu’après acceptation par CIZETA MEDICALI France. La société n’émettra aucun accusé de réception des dites commandes. Leur exécution effective vaut acceptation.

3.3 Modification

Les commandes transmises à notre société ne sont pas irrévocables pour le client. Le client peut demander, à tout moment, la modification de la composition ou du volume de sa commande. Toutefois, une demande de modification ne peut être validée que si elle est transmise au plus tard une heure avant l’enlèvement des colis par le transporteur (au plus tard 14h30).

Article 4 – Livraisons**4.1 Délai**

4.1.1 Les délais de livraison ne sont donnés qu’à titre informatif et indicatif, ceux-ci dépendant notamment du respect des engagements pris par nos transporteurs.

Notre société s’efforce de respecter les délais de livraison qu’elle indique à l’acceptation de la commande, en fonction du délai logistique en référence dans la profession, et à exécuter les commandes, sauf force majeure, ou en cas de circonstances hors de son contrôle, telles que grèves, gel, incendie, tempête, inondation, épidémie, difficultés d’approvisionnement, sans que cette liste soit limitative.

4.1.2 Les jours de livraison : Nos livraisons sont du lundi au vendredi. Exceptionnellement, des livraisons peuvent être effectuées le samedi à la demande expresse du client.

4.1.3 Les retards de livraison par rapport aux

délais indicatifs de livraison initialement prévus ne peuvent donner lieu à aucune pénalité ou indemnité, ni motiver l’annulation de la commande.

4.2 Risques

Le transfert des risques sur les produits vendus par notre société s’effectue à la remise des produits au transporteur.

4.3 Transport

Il appartient au client, en cas d’avarie des marchandises livrées ou de manquants d’effectuer toutes les réserves auprès du transporteur et d’en informer notre société.

Tout produit n’ayant pas fait l’objet de réserve par lettre recommandée avec AR dans les 3 jours de sa réception auprès du transporteur, conformément à l’article L. 133-3 du code de commerce, sera considéré comme accepté par le client.

4.4 Réception

4.4.1 Sans préjudice des dispositions à prendre par le client vis-à-vis du transporteur telles que décrites à l’article 4.3, en cas de vices apparents ou de manquants, toute réclamation quelle qu’en soit la nature, portant sur les produits livrés, ne sera acceptée par notre société que si elle est effectuée par écrit dans un délai de 6 jours à compter de la date de réception effective des produits.

4.4.2 Il appartient au client de fournir toutes les justificatifs quant à la réalité des vices ou manquants constatés.

4.4.3 Aucun retour de marchandise ne pourra être effectué sans l’accord préalable exprès, de notre société, obtenu notamment par courrier, télécopie ou courriel.

Seul le transporteur choisi par notre société est habilité à effectuer le retour des produits concernés.

4.4.4 Lorsqu’après contrôle un vice apparent ou un manquant est effectivement constaté par notre société ou son mandataire, le client ne pourra demander à notre société que le remplacement des articles non conformes et/ou le complément à apporter pour combler le manquant aux frais de celle-ci, sans que ce dernier puisse prétendre à une quelconque indemnité ou à la résolution de la commande.

4.4.5 La réception sans réserve des produits commandés par le client couvre tout vice apparent et/ou manquant. Toute réserve devra être confirmée dans les meilleures conditions prévues à l’article 4.4.1.

4.4.6 La réclamation effectuée par l’acquéreur dans les conditions et selon les modalités décrites par le présent article ne suspend pas le paiement par le client des marchandises concernées.

4.4.7 La responsabilité de notre société ne peut en aucun cas être mise en cause pour faits en cours de transport, de destruction, avaries, perte ou vol, même si elle a choisi le transporteur.

4.5 Suspension des livraisons

En cas de non-paiement intégral d’une facture venue à échéance, après mise en demeure restée sans effet dans les 8 jours, notre société se réserve la faculté de suspendre toute livraison en cours et/ou à venir.

4.6 Paiement comptant

4.6.1 Toutes les commandes que nous acceptons le sont, compte tenu du fait que le client présente les garanties financières suffisantes, et qu’il réglera effectivement les sommes dues à leur échéance, conformément à la législation. Aussi, si notre société à des raisons sérieuses ou particulières de craindre des difficultés de paiement de la part du client à la date de la commande, ou postérieurement à celle-ci, ou

encore si le client ne présente pas les mêmes garanties qu’à la date d’acceptation de la commande, notre société peut subordonner l’acceptation de la commande ou la poursuite de son exécution à un paiement comptant ou à la fourniture, par le client, de garanties au profit de notre société.

4.6.2 Notre société aura aussi la faculté, avant l’acceptation de toute commande, comme en cours d’exécution, d’exiger du client communication de ses documents comptables, et notamment des comptes de résultat, même prévisionnels, lui permettant d’apprécier sa solvabilité. En cas de refus par le client du paiement comptant, sans qu’aucune garantie suffisante ne soit proposée par ce dernier, notre société pourra refuser d’honorer la (les) commande(s) passée(s) et de livrer la marchandise concernée, sans que le client puisse arguer d’un refus de vente injustifié, ou prétendre à une quelconque indemnité.

4.7 Refus de livraison

Dans le cas où un client passe une commande à notre société, sans avoir procédé au paiement de la (des) commande(s) précédente(s), notre société pourra refuser d’honorer la commande et de livrer la marchandise concernée, sans que le client puisse prétendre à une quelconque indemnité, pour quelque raison que ce soit.

Article 5 – Tarif et Prix

5.1 Le tarif en vigueur peut être révisé à tout moment, après information préalable de nos clients.

Toute modification tarifaire sera automatiquement applicable à la date indiquée sur le nouveau tarif.

5.2 Nos prix sont fixés par le tarif général en vigueur au jour de la passation de la commande. Ils s’entendent hors taxes et franco de port à partir de 150 € de commande pour les livraisons en France métropolitaine. Pour toute commande inférieure à ce montant, l’entreprise se réserve le droit d’appliquer une majoration forfaitaire correspondant aux frais de livraison. Pour toute livraison hors France métropolitaine, les frais de transport et d’acheminement sont refacturés à l’acquéreur.

Tout impôt, taxe, droit à payer en application des règlements français ou étrangers sont à la charge du client.

5.3 Nos prix sont calculés nets, sans escompte, et payable à la date d’échéance mentionnée sur la facture.

Article 6 – Délai et modalités de règlement**6.1 Paiement**

Sauf accord exprès, le délai de paiement de nos factures est fixé à 30 jours fin de mois, à compter de la date d’émission de la facture. Ce délai ne peut dépasser 45 jours fin de mois ou 60 jours nets.

Seul l’encaissement effectif des traites ou LCR sera considéré comme valant paiement au sens des présentes conditions générales de vente.

Les moyens de paiement acceptés par notre société sont : Chèque, virement et LCR.

6.2 Retard de paiement ou Non-paiement

Tout retard ou défaut de paiement entraîne de plein droit et sans mise en demeure préalable l’exigibilité immédiate des sommes dues ainsi que le paiement de pénalités de retard au taux d’intérêt égal au taux BCE majoré de 10 points sur la base des sommes non réglées et une indemnité forfaitaire de 40 euros pour frais de recouvrement, conformément à l’Article L 441- 6 du code de commerce, sans préjudice des dommages, intérêts et autres frais que Cl-

ZETA MEDICALI FRANCE se réserve le droit de réclamer.

Article 7 – Réserve de propriété

7.1 Le transfert de propriété de nos produits est suspendu jusqu’à complet paiement du prix de ceux-ci par le client, en principal et accessoires, même en cas d’octroi de délais de paiement. Toute clause contraire, notamment insérée dans les conditions générales d’achat, est réputée non écrite conformément à l’article L. 624-16 du code de commerce.

7.2 De convention expresse, notre société pourra faire jouer les droits qu’elle détient au titre de la présente clause de réserve de propriété, pour l’une quelconque de ses créances, sur la totalité de ses produits en possession du client, ces derniers étant conventionnellement présumés être ceux impayés, et notre société pourra les reprendre ou les revendiquer en dédormagement de toute facture impayée, sans préjudice de son droit de résolution des ventes en cours.

7.3 L’acheteur est autorisé, dans le cadre de l’exploitation normale de son établissement à revendre les marchandises livrées. Mais il ne peut, ni les donner en gage, ni en transférer la propriété à titre de garantie.

En cas de revente, l’acheteur s’engage à régler immédiatement à notre société la partie du prix restant due.

7.4 Notre société pourra également exiger, en cas de non-paiement d’une facture à échéance, la résolution de la vente après envoi d’une simple mise en demeure. De même, notre société pourra unilatéralement, après envoi d’une mise en demeure, dresser ou faire dresser un inventaire de ses produits en possession du client, qui s’engage, d’ores et déjà, à laisser libre accès à ses entrepôts, magasins ou autres à cette fin, veillant à ce que l’identification des produits de la société soit toujours possible.

7.5 En cas d’ouverture d’une procédure de redressement judiciaire ou de liquidation des biens, et à défaut d’un paiement comptant, les commandes en cours ou à venir seront automatiquement annulées, et notre société se réserve le droit de revendiquer les marchandises en stock.

7.6 La présente clause n’empêche pas que les risques sur les marchandises soient transférés à l’acheteur dès leur livraison à celui-ci.

7.7 A compter de la livraison, l’acheteur est constitué dépositaire et gardien desdites marchandises. Dans le cas de non-paiement et à moins que nous ne préférerions demander l’exécution pleine et entière de la vente, nous nous réservons le droit de résilier la vente après mise en demeure et de revendiquer la marchandise livrée, les frais de retour restant à la charge de l’acheteur et les versements effectués nous étant acquis à titre de clause pénale.

Article 8 – Garanties des vices apparents et cachés
8.1 Les produits doivent être vérifiés par le client à leur livraison, et toute réclamation, réserve ou contestation relative aux manquants et vices apparents, doit être effectuée dans les conditions fixées à l’article 4. En cas de défaut apparent, les pièces défectueuses sont remplacées par nos soins, sous réserve de vérification des défauts allégués. Le client devra fournir toute justification quant à la réalité des défauts constatés, notre société se réservant le droit de procéder, directement, à toute constatation et vérification sur place.
8.2 La dénonciation des défauts existants au moment de la livraison, et révélés après la réception des produits, devra être formulée par écrit dans un délai de 6 jours suivant la date de réception. Passé ce délai, aucune dénonciation n’aura effet.
8.3 Il est expressément convenu par l’acceptation par le client des présentes conditions générales de vente qu’après l’expiration de ce délai, le client ne pourra invoquer la non-conformité des produits, ni opposer celle-ci en demande reconventionnelle pour se défendre à l’occasion d’une action en recouvrement de créances engagée par notre société. A défaut du respect de ces conditions, la responsabilité de notre société vis-à-vis du client, à raison d’un vice caché, ne pourra être mise en cause.
8.4 Les défauts de détérioration des produits livrés consécutifs à des conditions anormales de stockage et/ou de conservation chez le client, notamment en cas d’un accident de quelque nature ce soit, ne pourra ouvrir droit à la garantie due par notre société.
8.5 Notre société garantit ses produits contre les vices cachés, conformément à la loi, les usages, la jurisprudence, et dans les conditions suivantes : Notre garantie ne s’applique qu’aux produits qui sont devenus régulièrement la propriété de l’acheteur. Elle est exclue dès lors qu’il a été fait usage de nos produits dans des conditions d’utilisation ou de performances non prévues.
8.6 Notre garantie ne s’applique qu’aux vices cachés. Nos clients étant des professionnels, le vice caché s’entend d’un défaut de réalisation du produit le rendant impropre à son usage et non susceptible d’être décelé par l’acheteur avant son utilisation. Nous ne couvrons pas les dommages et les usures résultant d’une adaptation ou d’un montage spécial, anormal ou non de nos produits sauf si celui-ci a été réalisé sous notre surveillance.

Notre garantie se limite au remplacement ou à la réparation des pièces défectueuses.

Article 9 – Force majeure

La survenance d’un cas de force majeure a pour effet de suspendre l’exécution des obligations contractuelles de notre société.

Article 10 – Attribution de juridiction

10.1 L’élection de domicile est faite par notre société, à son siège social à Saint-Amand-Montrond (Département du Cher)

10.2 Tout différend au sujet de l’application des présentes conditions générales de vente et de leur interprétation, de leur exécution et des contrats de vente conclus par notre société, ou au paiement du prix, sera porté devant le tribunal de commerce du siège de notre société, quel que soit le lieu de la commande, de la livraison, et du paiement et le mode de paiement, et même en cas d’appel en garantie ou de pluralité de défendeurs.
10.3 Les lettres de change ne font ni novation, ni dérogation à cette clause attributive de juridiction.
10.4 L’attribution est générale et s’applique, qu’il s’agisse d’une demande principale, d’une demande incidente, d’une action au fond ou d’un référé.
10.5 En outre, en cas d’action judiciaire ou toute autre action en recouvrement de créances par notre société, les frais de sommation, de justice, ainsi que les honoraires d’avocat et d’huissier, et tous les frais annexes seront à la charge du client fautif, ainsi que les frais liés ou découlant du non-respect par le client des conditions de paiement ou de livraison de la commande considérée.

Article 11 – Renonciation

Le fait que pour notre société de ne pas se prévaloir à un moment donné de l’une quelconque des clauses des présentes ne peut valoir renonciation à se prévaloir ultérieurement de ces mêmes clauses.

Article 12 – Conditions de vente

Est un cas de force majeure, tout événement indépendant de la volonté de notre société et faisant obstacle à son fonctionnement normal au stade de la fabrication ou de l’expédition des marchandises.
Constituent notamment des cas de force majeure, les grèves totales ou partielles entravant la bonne marche de notre société ou celle de l’un de nos fournisseurs, sous-traitants ou transporteurs ainsi que l’interruption des transports, de la fourniture d’énergie, de matières premières ou de pièces détachées.
Article 10 – Attribution de juridiction
10.1 L’élection de domicile est faite par notre société, à son siège social à Saint-Amand-Montrond (Département du Cher)
10.2 Tout différend au sujet de l’application des présentes conditions générales de vente et de leur interprétation, de leur exécution et des contrats de vente conclus par notre société, ou au paiement du prix, sera porté devant le tribunal de commerce du siège de notre société, quel que soit le lieu de la commande, de la livraison, et du paiement et le mode de paiement, et même en cas d’appel en garantie ou de pluralité de défendeurs.
10.3 Les lettres de change ne font ni novation, ni dérogation à cette clause attributive de juridiction.
10.4 L’attribution est générale et s’applique, qu’il s’agisse d’une demande principale, d’une demande incidente, d’une action au fond ou d’un référé.
10.5 En outre, en cas d’action judiciaire ou toute autre action en recouvrement de créances par notre société, les frais de sommation, de justice, ainsi que les honoraires d’avocat et d’huissier, et tous les frais annexes seront à la charge du client fautif, ainsi que les frais liés ou découlant du non-respect par le client des conditions de paiement ou de livraison de la commande considérée.

Article 11 – Renonciation

Le fait que pour notre société de ne pas se prévaloir à un moment donné de l’une quelconque des clauses des présentes ne peut valoir renonciation à se prévaloir ultérieurement de ces mêmes clauses.

Article 12 – Conditions de vente
Toute question relative aux présentes conditions générales de vente ainsi qu’aux ventes qu’elles régissent, qui ne serait pas traitée par les présentes stipulations contractuelles, sera régie par la loi française à l’exclusion de tout autre droit, et titre supplétif, par la convention de Vienne sur la vente internationale des marchandises.

Toute question relative aux présentes conditions générales de vente ainsi qu’aux ventes qu’elles régissent, qui ne serait pas traitée par les présentes stipulations contractuelles, sera régie par la loi française à l’exclusion de tout autre droit, et titre supplétif, par la convention de Vienne sur la vente internationale des marchandises.

Toute question relative aux présentes conditions générales de vente ainsi qu’aux ventes qu’elles régissent, qui ne serait pas traitée par les présentes stipulations contractuelles, sera régie par la loi française à l’exclusion de tout autre droit, et titre supplétif, par la convention de Vienne sur la vente internationale des marchandises.

Toute question relative aux présentes conditions générales de vente ainsi qu’aux ventes qu’elles régissent, qui ne serait pas traitée par les présentes stipulations contractuelles, sera régie par la loi française à l’exclusion de tout autre droit, et titre supplétif, par la convention de Vienne sur la vente internationale des marchandises.

Toute question relative aux présentes conditions générales de vente ainsi qu’aux ventes qu’elles régissent, qui ne serait pas traitée par les présentes stipulations contractuelles, sera régie par la loi française à l’exclusion de tout autre droit, et titre supplétif, par la convention de Vienne sur la vente internationale des marchandises.

Toute question relative aux présentes conditions générales de vente ainsi qu’aux ventes qu’elles régissent, qui ne serait pas traitée par les présentes stipulations contractuelles, sera régie par la loi française à l’exclusion de tout autre droit, et titre supplétif, par la convention de Vienne sur la vente internationale des marchandises.

Toute question relative aux présentes conditions générales de vente ainsi qu’aux ventes qu’elles régissent, qui ne serait pas traitée par les présentes stipulations contractuelles, sera régie par la loi française à l’exclusion de tout autre droit, et titre supplétif, par la convention de Vienne sur la vente internationale des marchandises.

Toute question relative aux présentes conditions générales de vente ainsi qu’aux ventes qu’elles régissent, qui ne serait pas traitée par les présentes stipulations contractuelles, sera régie par la loi française à l’exclusion de tout autre droit, et titre supplétif, par la convention de Vienne sur la vente internationale des marchandises.

Toute question relative aux présentes conditions générales de vente ainsi qu’aux ventes qu’elles régissent, qui ne serait pas traitée par les présentes stipulations contractuelles, sera régie par la loi française à l’exclusion de tout autre droit, et titre supplétif, par la convention de Vienne sur la vente internationale des marchandises.

Toute question relative aux présentes conditions générales de vente ainsi qu’aux ventes qu’elles régissent, qui ne serait pas traitée par les présentes stipulations contractuelles, sera régie par la loi française à l’exclusion de tout autre droit, et titre supplétif, par la convention de Vienne sur la vente internationale des marchandises.

Toute question relative aux présentes conditions générales de vente ainsi qu’aux ventes qu’elles régissent, qui ne serait pas traitée par les présentes stipulations contractuelles, sera régie par la loi française à l’exclusion de tout autre droit, et titre supplétif, par la convention de Vienne sur la vente internationale des marchandises.

Toute question relative aux présentes conditions générales de vente ainsi qu’aux ventes qu’elles régissent, qui ne serait pas traitée par les présentes stipulations contractuelles, sera régie par la loi française à l’exclusion de tout autre droit, et titre supplétif, par la convention de Vienne sur la vente internationale des marchandises.

Toute question relative aux présentes conditions générales de vente ainsi qu’aux ventes qu’elles régissent, qui ne serait pas traitée par les présentes stipulations contractuelles, sera régie par la loi française à l’exclusion de tout autre droit, et titre supplétif, par la convention de Vienne sur la vente internationale des marchandises.

Toute question relative aux présentes conditions générales de vente ainsi qu’aux ventes qu’elles régissent, qui ne serait pas traitée par les présentes stipulations contractuelles, sera régie par la loi française à l’exclusion de tout autre droit, et titre supplétif, par la convention de Vienne sur la vente internationale des marchandises.

Toute question relative aux présentes conditions générales de vente ainsi qu’aux ventes qu’elles régissent, qui ne serait pas traitée par les présentes stipulations contractuelles, sera régie par la loi française à l’exclusion de tout autre droit, et titre supplétif, par la convention de Vienne sur la vente internationale des marchandises.

Toute question relative aux présentes conditions générales de vente ainsi qu’aux ventes qu’elles régissent, qui ne serait pas traitée par les présentes stipulations contractuelles, sera régie par la loi française à l’exclusion de tout autre droit, et titre supplétif, par la convention de Vienne sur la vente internationale des marchandises.

Toute question relative aux présentes conditions générales de vente ainsi qu’aux ventes qu’elles régissent, qui ne serait pas traitée par les présentes stipulations contractuelles, sera régie par la loi française à l’exclusion de tout autre droit, et titre supplétif, par la convention de Vienne sur la vente internationale des marchandises.

Toute question relative aux présentes conditions générales de vente ainsi qu’aux ventes qu’elles régissent, qui ne serait pas traitée par les présentes stipulations contractuelles, sera régie par la loi française à l’exclusion de tout autre droit, et titre supplétif, par la convention de Vienne sur la vente internationale des marchandises.

PASSER COMMANDE EN APPELANT LE LABORATOIRE :

- Le Service Commercial en ligne prend vos commandes sans interruption
- Livraison le lendemain si commande passée avant 14h30
- Du lundi au vendredi de 9h à 18h
- Toute l'année, sauf les jours fériés

Tel : 02 48 96 87 93 - Fax : 02 48 96 80 91
Mail : commande@cizetamedicali.fr



Imprimé sur papier

Code client :
Délégué(e) :
Email :
Tel :

AVANT VALIDATION DE VOTRE COMMANDE vous pouvez consulter la disponibilité des produits

VARISAN®
VARISOFT®
CIZETA *ortò*



CIZETA MEDICALI FRANCE
109, rue de la Brasserie - 18200 ST AMAND MONTROND
Tél : 02 48 96 87 93 - Fax : 02 48 96 80 91
www.cizetamedicali.fr



SCIENCE & MEDICAL
QUALITY



Catalogue de codes 2023 - Réalisation : UGM - Crédit photos : Cizeta Medicali - © Philippe Rousseau - © Jérôme Mondière - © Benjamin Vingrieff - © Lydia Descloux - © iStock - © Adobe Stock